АЛАПАЕВСКАЯ ГАЗЕТА

22 февраля • 2018 г.
№8 (1087)

Золотой фонд прессы 2018

Выходит с 31.10.1997 г.

• НОВОСТИ • СОБЫТИЯ • ОБЪЯВЛЕНИЯ • ТВ-ПРОГРАММА • РЕКЛАМА •

23 февраля в 11:00
на площади Победы состоится митинг, посвященный Дню защитника Отечества

Месячник защитника Отечества

Одна на всех победа!

Есть такие слова в песне, прозвучавшей в замечательной киноленте прошлых лет, гордо названной «Белорусский вокзал» и рассказывающей о встрече фронтовиков-однополчан. Их крепкой дружбе, когда один за всех и все – за одного! Их ответственности за судьбу Отечества и за каждого человека. Их умению ярко жить и побеждать. Эти качества у нашего народа передаются от поколения к поколению, от ветеранов к юношеству.

Шагом к воспитанию лучших патриотических традиций является проведение в городских школах спортивных соревнований, посвященных героям. В этом году в городской школе №5 в 9-й раз прошёл турнир «Чтоб стать мужчиной» среди школьных команд, традиционно организованный редакцией «Алапаевской газеты» совместно с учителями школы и Алапаевским союзом офицеров запаса и в отставке. В этом году турнир был посвящён 75-летию создания Уральского добровольческого танкового корпуса, отмечаемому в марте текущего года. Семь команд юношей 7-8-9 классов боролись за переходящий кубок. Победила дружба и 9А класс!

Виктор ПЕРЕВОЗЧИКОВ

На снимке Юрия Дунаева: команда 9А класса и ветеран УДТК, председатель городского совета ветеранов Юрий Григорьевич Козлов

Продолжение темы на стр. 7

СТРОЙМАРКЕТ
СТРОЙМАТЕРИАЛЫ
ЭЛЕКТРИКА
ИНСТРУМЕНТЫ
МЕТИЗЫ
УТЕПЛИТЕЛЬ
КРАСКА
И МНОГОЕ ДРУГОЕ ДЛЯ ДОМА И РЕМОНТА
Цена и ассортимент – наш аргумент!
САНТЕХМАРКЕТ
ДУШЕВЫЕ КАБИНЫ
СМЕСИТЕЛИ
ВАННЫ
САНФАЯНС
ТРУБЫ
САНТЕХАРМАТУРА
ВОДОНАГРЕВАТЕЛИ
До конца марта на весь ассортимент СКИДКА 5%
Доставка по городу БЕСПЛАТНО!
г. Алапаевск, ул. Ветлугина 7. Перекресток Фрунзе/Ветлугина
Тел: 8 (343 46) 9-53-53
Реклама

Прогноз погоды

	Температура	Давление	Ветер
ЧТ 22.02	-14 / -5	763 мм.р.с	З 3 м/с
ПТ 23.02	-16 / -9	755 мм.р.с	З 2 м/с
СБ 24.02	-21 / -11	759 мм.р.с	СВ 2 м/с
ВС 25.02	-17 / -12	759 мм.р.с	С 4 м/с
ПН 26.02	-23 / -16	759 мм.р.с	С 3 м/с
ВТ 27.02	-28 / -17	758 мм.р.с	С 3 м/с
СР 28.02	-31 / -15	759 мм.р.с	Ю 2 м/с

4 627086 570010

Дорогие земляки!

Сердечно поздравляем вас со славным праздником – Днем защитника Отечества – праздником доблести и мужества, чести и верности долгу истинных патриотов России!

Этот замечательный день объединяет всех, кому дорога судьба страны, кто стоит на страже интересов государства, его безопасности, кто своим созидательным трудом укрепляет мощь и авторитет нашей Родины на международном уровне.

Пусть вам неизменно сопутствует успех в служении Отчизне! Тепла и благополучия вам и вашим близким, мира, добра и счастья!

С. БЕСПАЛОВ,
глава МО город Алапаевск

С. БИЛАЛОВ,
председатель Думы МО город Алапаевск

Уважаемые алапаевцы! Примите сердечные поздравления в День защитника Отечества!

Немало славных страниц вписано в историю страны благодаря отчаянной храбрости и великим победам нашего народа. Потому во все времена отношение к защитникам Отечества в нашей стране было особым: россияне искренне верят в непобедимость наших воинов и относятся к ним с искренним уважением.

Сегодня с гордостью можно сказать: славные воинские традиции сохраняются и преумножаются, особое внимание уделяется патриотическому воспитанию молодежи. Мы бережно храним память о трудной военной поре.

В этот день я от всего сердца поздравляю наших защитников, сохранивших для нас сильное единое государство. Поздравляю всех, кто прошел и кто сейчас проходит подготовку в рядах российской армии.

Желаю вам, дорогие земляки, здоровья, силы духа и мирного неба над головой!

О. ИСАКОВ,
депутат Законодательного собрания Свердловской области

Уважаемые ветераны Великой Отечественной войны, Вооруженных Сил, участники боевых действий!

Сердечно поздравляю вас с государственным праздником – Днем защитника Отечества и 100-летием Вооруженных Сил!

23 февраля – знаменательная дата, олицетворяющая преемственность традиций и неразрывную связь поколений на протяжении столетия по защите свободы и независимости нашей Родины. День защитника Отечества – общенародный праздник сильных, мужественных, стойких людей, тех, кто вносит вклад в укрепление обороноспособности страны, отдает этому святому делу все свои силы, знания, творческую энергию.

От всей души желаю вам крепкого здоровья, удачи и благополучия!

Р. ПЕТРУКОВИЧ, военный комиссар г. Алапаевска и Алапаевского района

Дорогие защитники Отечества всех поколений!

Горячо поздравляем вас с вековым юбилеем создания Красной Армии и Военно-Морского флота!

Именно с февраля 1918 года ведут свой отсчёт рождения современные российские вооруженные силы.

Из поколения в поколение передаются лучшие воинские традиции советской, а сегодня российской, армии. Слава тем бойцам и командирам, которые выстояли и победили в 1941-1945 годах, и тем, кто с честью несёт службу сегодня. Самых добрых слов заслуживает наша молодежь, активно готовящая себя к службе Родине.

Желаем всем мирного неба, удачи и успехов в деле защиты Отечества и, конечно же, счастья и здоровья каждому!

М. ПОЛЯНСКИЙ, председатель совета Алапаевского союза офицеров запаса и в отставке, полковник в отставке

Дорогие мужчины, жители Алапаевска и Алапаевского района!

Поздравляю вас с Днем защитника Отечества – праздником мужества, благородства и чести!

От всей души желаю вам творческих успехов, счастья, благополучия и всего самого доброго! Пусть трудности, встречающиеся на вашем пути, будут всегда легко преодолимы. Крепкого здоровья, душевного тепла и праздничного настроения!

Р. ХАЛЕМИНА, депутат Думы МО Алапаевское

Дорогие уральцы!

Уважаемые ветераны войны и Вооруженных Сил, кадровые офицеры и воины запаса, защитники Отечества всех поколений! Поздравляю вас с государственным праздником – Днем защитника Отечества!

Среди праздничных дат 23 февраля занимает одно из самых почётных мест, ведь это поистине День воинской славы России.

Через несколько дней мы будем отмечать 75-летнюю годовщину создания Уральского добровольческого танкового корпуса, который явился примером народного подвига уральцев и золотыми буквами вписан в историю. И, конечно же, особые слова признательности и благодарности в этот праздничный день мы произносим в адрес ветеранов, представителей легендарного поколения победителей в Великой Отечественной войне. Ваш подвиг бессмертен!

Нынешние защитники Родины – достойные продолжатели героических традиций российской армии. Защитником Отечества является каждый, чья жизнь отдана благополучию и процветанию нашей великой страны. В Свердловской области мы чествуем тех, кто в шахтах, на заводах, в учреждениях создает военную, экономическую и интеллектуальную мощь России, тех, кто обеспечивает ее энергетическую, продовольственную безопасность, спасает жизни людей, воспитывает нашу молодежь, наше будущее.

Желаю вам, дорогие защитники Отечества, крепкого здоровья, уверенности в завтрашнем дне, благополучия и главное – мирного неба над головой!

Л. БАБУШКИНА,
председатель Законодательного собрания Свердловской области

Уважаемые земляки! Уважаемые защитники Отечества!

Примите самые тёплые, искренние поздравления с 23 февраля – праздником силы, мужества, доблести и чести!

В этот день мы чествуем всех военнослужащих, посвятивших свою жизнь ратному труду. С благодарностью вспоминаем героические подвиги ветеранов Великой Отечественной войны, ветеранов боевых действий в горячих точках планеты – наших земляков, отстоявших право на жизнь, но не вернувшихся с полей сражений.

С праздником вас, уважаемые защитники Отечества! Доброго вам здоровья, счастья и благополучия! Пусть никогда вас не покидают упорство и отвага, мужество и оптимизм! Пусть в вашем доме всегда царят мир и любовь!

К. ДЕЕВ,
глава МО Алапаевское

И. МЕЛЬНИКОВ,
председатель Думы МО Алапаевское

От всей души поздравляю всех защитников Отечества!

Тех, кто не представляет своей жизни без ответственности за жизнь и спокойствие других, кому понятен смысл слов «честь» и «долг», кто интересы общественные ставит выше личных.

Желаю отменного физического здоровья, духовного равновесия, радости и любви! Ясного неба над головой и хорошего настроения!

К. НЕКРАСОВ,
депутат Законодательного собрания Свердловской области

Поздравляю всех защитников Отечества!

23 февраля – это особый, торжественный день для мужчин, защищать, строить, созидать и сохранять для которых – почётная обязанность перед своей семьёй, городом и Россией.

От всей души хочется пожелать каждому дому мира, тепла и благополучия. Пусть не войны, а конструктивный диалог, взаимное уважение и согласие решают все спорные вопросы в нашем мире. Добра и счастья вам и вашим семьям!

А. ГРАЧЕВ, депутат Думы МО город Алапаевск

Дорогие защитники Отечества!

Сердечно поздравляем вас с 23 февраля – праздником мужества и отваги!

Желаем вам силы и храбрости, чтобы удача и везение были всегда рядом с вами. Пусть жизнь ваша будет счастливой, а небо над головой – мирным и безоблачным.

О. ЯМОВА, Т. ЗАХАРОВА, депутаты Думы МО город Алапаевск

Вести с предприятий

Верхнесинячихинский паркет пошел в страны ЕС

MPA Bremen (Германия) выдал европейский сертификат соответствия **Certificate of Conformity of the Factory Production Control** на фанеру SVEZA Parquet для производства инженерной доски.

Усиленная прочность

Цельный шпон во внутренних и внешних слоях

Готовая продукция

Документ позволяет комбинату «СВЕЗА Верхняя Синячиха», входящему в состав группы «СВЕЗА», мирового лидера в производстве берёзовой фанеры, поставлять эту продукцию в страны Евросоюза (ЕС). Речь идёт прежде всего о странах, в которых сосредоточены производители инженерной доски, таких как Италия, страны Бенилюкса и Восточной Европы.

SVEZA Parquet появилась в продуктовом портфеле «СВЕЗА Верхняя Синячиха» в 2017 году в ответ на высокий спрос от производителей напольных покрытий. Её уже используют такие крупные компании, как Mardegan Legno, Heppner, EB Hout, Parkett Herter и т. д.

– В компании «СВЕЗА» фанеру для изготовления паркета производят давно. Теперь мы выделили её в специализированный продукт и привели к формализованным нормативам зарубежных заказчиков, – говорит **Наталья Бугайская, менеджер по продукту в сегменте «Мебель/Интерьер».** – Несомненное преимущество нашей продукции в том, что она доработана с учётом особенностей технологии производства и дальнейшего использования напольных покрытий. Для заказчиков это означает сокращение издержек, для потребителей – увеличение срока эксплуатации.

В ходе аудита MPA Bremen продукция прошла десятки испытаний на соответствие требуемым показателям плотности, влажности, изгиба и склеивания.

– Поскольку этот вид фанеры используется для производства паркетной доски и является основой инженерной конструкции, условия сертификации предполагают особые требования к качеству и упаковке. Среди них использование только цельного шпона, усиленная прочность и влагостойкость, полиэтиленовая упаковка для транспортировки, – комментирует **Елена Шубина, начальник отдела качества комбината «СВЕЗА Верхняя Синячиха»**, – аудит показал соответствие полученных данных нормативным параметрам.

SVEZA Parquet также прошла FSP-сертификацию цепочки поставок, которая проводится независимой международной организацией FSP и подразумевает определённые стандарты легального и ответственного лесопользования, а также безопасности конечной продукции. Это особенно важно при использовании напольных покрытий в общественных и муниципальных помещениях.

Получение сертификата на SVEZA Parquet позволит увеличить объём экспорта продукции комбината «СВЕЗА Верхняя Синячиха» в страны ЕС в два раза. При этом доля производства фанеры комбинатом «СВЕЗА Верхняя Синячиха» в регионе (УРФО) составляет 56%. Объем экспорта в 2017 году остался без изменений. В 2018 году ожидается увеличение на 7%.

Миллиарды на развитие

Российская компания «СВЕЗА» в 2013-2017 годах инвестировала в развитие комбината «СВЕЗА Верхняя Синячиха» 1 млрд 640 млн. рублей.

Средства были направлены на реализацию проектов по увеличению объёмов производства, сокращению затрат, на поддержание основных фондов, безопасность труда, экологию, а также на развитие ИТ-инфраструктуры.

За пять лет работы комбината в составе компании «СВЕЗА» проведено полное переоснащение линий сушки, лущения и обрезки, систем вентиляции, закуплены окорочный станок, рубительная машина и другое оборудование.

– С момента присоединения комбината к группе «СВЕЗА» в 2012 году произошла существенная модернизация производственных мощностей и бизнес-модели, – говорит руководитель комбината «СВЕЗА Верхняя Синячиха» **Илья Радченко**. – На сегодняшний день «СВЕЗА Верхняя Синячиха» является одним из крупнейших деревообрабатывающих предприятий России и Европы с долей экспорта более 80%.

В 2017 году освоено 978 млн руб., это почти в три раза больше, чем в 2016-м. Существенная часть данной суммы предназначалась для завершения масштабных проектов модернизации оборудования, начатых в предыдущие годы. В частности, благодаря реализации программы замены паровых сушилок с инвестициями около 940 млн руб., удалось увеличить объём выпуска фанеры на 16 тыс. куб. метров, а также снизить затраты. Экономический эффект от проекта составил около 200 млн руб.

> В целом в 2018 году инвестиции компании «СВЕЗА» в модернизацию и развитие производства составят рекордную сумму – **12, 2 млрд. руб.**

Также в 2017 году прошло успешное переориентирование производства с формата 8х5 на более востребованный и экономный формат 8х4, что обеспечило предприятию около 388 млн. руб. годового экономического эффекта.

Инвестиционный план на ближайшие два-три года включает в себя запуск новой линии сушки и термомасляной котельной, реконструкцию бассейнов гидротермической обработки сырья, перевод линии сушки с природного газа на термомасло, строительство нового энергетического центра с генерацией электроэнергии, работающего на отходах производства.

Марина СИГАЙ,
пресс-служба «СВЕЗА»

ПОВЕСТКА

заседания Думы МО город Алапаевск седьмого созыва
22 февраля 2018 года Начало: 10:00

Рассматриваемые вопросы:

1. О результатах оперативно-служебной деятельности Межмуниципального отдела Министерства внутренних дел Российской Федерации «Алапаевский» по итогам работы за 2017 год
2. О внесении изменений в Положение «О тарифах на платные услуги, оказываемых муниципальным бюджетным образовательным учреждением дополнительного образования «Алапаевская детская школа искусств им. П.И. Чайковского»
3. О внесении изменений в КП СЭР МО город Алапаевск на 2018 год
4. О внесении изменений в Генеральный план Муниципального образования город Алапаевск
5. О внесении изменений в Положение «Об органе местного самоуправления, уполномоченном в сфере имущественных, правовых отношений и неналоговых доходов, – Управлении имущественных, правовых отношений и неналоговых доходов»
6. О внесении изменений в Прогнозный план приватизации муниципального имущества Муниципального образования город Алапаевск на 2018 год
7. Об утверждении Порядка размещения в информационно-телекоммуникационной сети «Интернет» на официальных сайтах органов местного самоуправления Муниципального образования город Алапаевск (или) предоставления для опубликования средствам массовой информации сведений о доходах, расходах, об имуществе и обязательствах имущественного характера, представленных лицами, замещающими муниципальные должности в Муниципальном образовании город Алапаевск
8. Об итогах работы Думы МО город Алапаевск за 2017 год, в том числе о выполнении Решений Думы МО город Алапаевск.
9. О делегировании депутатов Думы в состав наблюдательного совета МАУК «КДЦ «Заря»
10. Разное.

Новости города и района

Новый человек в палате

2 февраля на очередном заседании Общественной палаты МО город Алапаевск с участием главы и председателя Думы обсуждались вопросы перспективного развития города на 2018-2019 годы и план работы Общественной палаты. Кроме этого был выбран новый заместитель председателя палаты – **Геннадий Михайлович Кошин**.

Лучшая практика в школе №4

Одна из лучших практик организации работы с несовершеннолетними, по мнению Министерства образования Свердловской области, отмечена в **алапаевской школе № 4**. Система действий и комплексный подход к работе с обучающимися дают стабильный положительный результат для развития ребенка, а также для оценки эффективности работы социально-правовой службы школы. Количество нарушений дисциплины и учебной дисциплины по школе сократилось в 15 раз.

Знай наших!

Студент Алапаевского индустриального техникума **Олег Мухачев** стал серебряным призером в номинации «Физика» областной олимпиады «Физика – Электротехника – Автотроника» среди студентов 20 профессиональных образовательных организаций области.

Персона нон грата

В Алапаевске прошел первый этап контрольно-надзорного мероприятия «Нелегальный мигрант». Всего проверено 45 иностранных граждан. Выявлено 10 административных правонарушений. Один мигрант по решению суда выдворен за пределы России.

Пока не снимут карантин

Областное правительство утвердило порядок выплаты компенсации владельцам коров, забитых из-за карантина по туберкулезу КРС в 2018 году.

Помощь будет оказана жителям деревень Верхний Яр, Бучина, Путилова, Кабакова, села Останино, личный скот которых был забит по предписанию департамента ветеринарии. Размер компенсации будет определяться из расчета 97 рублей за 1 кг живого веса.

Фестиваль ГТО в Верхней Синячихе

25 февраля на базе МБУ «ФСЦ МО Алапаевское» пройдет праздник Всероссийского физкультурно-спортивного комплекса «Готов к труду и обороне» (ГТО). Это отборочный межмуниципальный этап 4-го зимнего областного фестиваля «ГТО», который пройдет в марте этого года на ГК «Гора Белая».

В соревнованиях могут принять участие все желающие, зарегистрированные на сайте ВФСК «ГТО» **www.gto.ru** и предоставившие УИН код, а также прошедшие медицинское обследование. **Начало соревнований в 9:00**. Не опаздывайте!

В. ПЕРЕВОЗЧИКОВ,
Е. КЛЕЩЁВА,
Т. ХАБИБУЛОВА

Участники встречи

Событие!

ТРАДИЦИИ от поколения к поколению

В актовом зале школы №2 по инициативе военно-патриотического отряда «Высота» (**рук. Л.В. Ермакова**) и краеведа Алапаевска **Юрия Павловича Жиркова** состоялось торжественное мероприятие, приуроченное к приближающейся 75-й годовщине формирования Уральского добровольческого танкового корпуса.

Танковый корпус был создан на добровольных началах и поэтому стал таким знаменитым, героическим и победоносным. Именно добровольчество – главная традиция, передаваемая ветеранами танковой дивизии подрастающему молодому поколению.

Добрая воля учащихся вылилась в патриотических пронизывающих стихах, скрупулезно собранной статистике, документальной хронике и объединяющих всех песнях. Члены Всероссийского военно-патриотического общественного движения «Юнармия» (2Б и 4Б классы), учащиеся начальной школы приняли участие в конкурсе рисунков и поделок, посвященном 75-летию формирования УДТК, представив мирную танковую дивизию, направляющую свое оружие не для разворачивания военных действий, но для предупреждения потенциального врага.

Клятва бойцов добровольческого танкового корпуса, гимн «Юнармии», минута молчания и ответное слово ветеранов. Нет, не тех добровольцев танкового корпуса, они, к сожалению, практически все погибли в первых же боях под Курском, а тех, кто стал продолжателем традиций танковой дивизии, кто служил Родине на территории Германии, кто сегодня смело и открыто говорит о любви к Родине, доказав свою преданность годами. Это председатель городского совета ветеранов **Ю.Г. Козлов**, председатель районного совета ветеранов **С.П. Губин**, председатель совета ветеранов УДТК **Н.П. Шибаев**: «Мы всегда и везде помним, что мы русские! И вы, дети, тоже должны это помнить. Русские – честные, смелые, отважные, любящие и уважающие свою страну и предков. Но главная черта русского человека – доброта. Русские не хотят войны! Желаем всем, чтобы больше никогда не повторилось то суровое время, которое мы сегодня с горечью, но с гордостью вспоминаем!»

И выстроились юнармейцы для финальной песни (руководитель хора **Т.В. Литвинова**), исполнив детскую, но значимую песню «Дорогами добра», которая стала развитием слов ветеранов и напутствием всем тем, кто считает себя продолжателем традиций Уральской танковой дивизии.

Татьяна ХАБИБУЛОВА
Снимки Юрия Дунаева

Ветераны танковой дивизии – пример для подражания

Танковая дивизия руками школьников

Подарки ветеранам

Победители конкурса поделок:
Н. Поземин (1В), В. Тамко (1Г), С. Мелкозерова (1А), Д. Моисеев (2В).
Победители конкурса рисунков:
К. Сазонов (3А), М. Валеев (2А), К. Бангерт (2В).

Урок памяти

Мы сделали танки и повели их в бой...

1943 год вошел особой страницей в историю Урала. Трудящиеся «опорного края державы» сформировали уникальный подарок фронту – Уральский добровольческий танковый корпус.

Это был поистине массовый трудовой героизм Урала. Лучших своих сынов и дочерей направил Урал в это соединение. В создании УДТК принял участие и наш город.

В этом году страна празднует 75-летие УДТК. Наш военно-патриотический отряд «Высота» не может остаться в стороне от этого события. Нами был проведен урок памяти «Броня крепка и танки наши быстры», на котором вспомнили памятные вехи боевого пути нашего корпуса. Накануне состоялась встреча, посвященная Уральскому добровольческому танковому корпусу, с **краеведом города Алапаевска Ю.П. Жирковым**. 27 октября мы посетили музей АМЗ. Об истории УДТК нам рассказал **директор музея Н.С. Игнатов**. Мы посмотрели документальный фильм «Мы сделали танки и повели их в бой». Провели «живую газету» по этой теме в начальной школе. Затем была проведена викторина, на вопросы которой ребята ответили без затруднений. Память о значимых событиях в истории своей семьи, своего города, страны позволяет чувствовать свои корни, свою сопричастность к истории Родины. День УДТК – великий праздник для всех россиян. Своими добрыми делами люди должны сказать спасибо всем и каждому, кто добывал для нас эту Победу и мирное небо над головой!

Алексей РОГОВОЙ,
командир отряда «Высота» школы №2

23 февраля

С Днём защитника Отечества!

День защитника Отечества – праздник всех мужчин, от мала до велика.

В этот прекрасный праздник хочется обратиться к нашим мужьям и к нашим братьям, пожелав им никогда не испытать ужасов войны и доказывать преданность своей державе лишь только на мирном поприще.

Хочется также поздравить и наших детей, мальчишек, в каждом из которых уже заложена та стойкость, преданность и сила духа, которая не только делает из мальчика мужчину, но и творит из него настоящего защитника Отечества. С праздником, дорогие мужчины! Желаю вам счастья, жизни, наполненной миром, крепкого здоровья, благополучия, успехов и любви близких.

Н. ВЯЗОВИК, руководитель КПК «Народная касса»

Дорогие алапаевцы!

С Днем защитника Отечества! Желаем мужества, стойкости, героизма, силы духа, мира и спокойствия.

И пусть все это непременно будет подкреплено оптимизмом, уверенностью в собственных силах и бесконечным запасом энергии.

Алапаевское районное отделение ВДПО

Дорогие мужчины!

С Днем защитника Отечества! Это праздник воинской славы, воплотивший лучшие традиции служения Отечеству!

Сегодня мы чтим тех, чья профессия – защищать Родину, свой дом, свою семью, прилагать для этого все силы. Мира и благополучия вам и вашим близким!

Л. ЖУКОВА, руководитель магазина «Салют»

Герой нашего времени

Лидер патриотов

В последнее время горожане отмечают, что на многих значимых городских мероприятиях общественного значения стали появляться хорошо организованные детские отряды, демонстрирующие свою строевую подготовку и дисциплину.

Е. Еремеев

Показательные выступления ВПК «Звезда» в пос. Нейво-Шайтанском

Приятно осознавать, что число таких молодёжных организаций растёт. Дети, одетые в униформу, как младшего школьного возраста, так и подростки, принимающие участие в митингах и акциях памяти, вызывают гордость и восхищение у алапаевцев.

Накануне самого главного праздника российских патриотов – Дня Защитника Отечества – мы встретились с тем, кто, по сути, возродил в посёлке Нейво-Шайтанском, а затем и возглавил в Алапаевске юнармейское движение – начальником штаба местного отделения ВВПОД «Юнармия» Свердловской области **Евгением Еремеевым**.

– Евгений Анатольевич, известно, что со дня создания наши военно-патриотические отряды и клубы стали активно принимать участие во многих мероприятиях и праздниках.

– Алапаевское отделение ВВПОД «Юнармия» организовалось в июне 2016 года. А до этого времени существовали только два клуба: на базе школы № 20 – «Звезда», которым руководил я, и на базе школы № 1 – «Юнармеец».

Наши курсанты приняли участие во многих мероприятиях как на территории муниципального образования, так и Свердловской области.

– А по каким общим направлениям строится работа?

– Во-первых, это изучение военных дисциплин для подготовки юношей к службе в армии, что имеет существенное значение для наших мальчиков. Важнейший из разделов – огневая подготовка: сборка-разборка автомата Калашникова, пистолета Макарова. Обязательные выезды на огневые стрельбы. Далее изучение Устава, истории страны, воинской и боевой славы России. Работа с ветеранами: встречи, поздравления с праздниками, адресная помощь ветеранам и родителям погибших в локальных конфликтах, уход за памятниками, исследовательская работа, сбор документов военного времени. Ну и, конечно, строевая подготовка. Считаю, что нужно снова вводить в школьную программу уроки НВП.

– Учитывая, что Ваши курсанты часто участвуют в митингах и акциях, следует сказать, что это патриотическое воспитание тоже одно из основных направлений.

– Безусловно. Участие курсантов в таких мероприятиях имеет огромное значение в воспитании будущих патриотов. 2017 год был очень насыщенный: ежемесячно практически все отряды и клубы принимали участие в общегородских мероприятиях. 11 марта на митинг, посвященный Уральскому добровольческому танковому корпусу, собралось 8 отрядов. 27 апреля в г. Екатеринбурге на площади Уральских Коммунаров на Посту №1 в почётном карауле стояли курсанты отряда «Высота» и клуба «Юнармеец» – всего 24 алапаевских подростка. На Дне народного единства присутствовали представители всех 16 клубов, а это 268 человек. В мае были акции творческие, песенные.

– Стихи, хорошая песня – это тоже важно… А как отражается боевая и спортивная подготовка на физическом росте ребят?

– Только в самую лучшую сторону! Посмотрите на любую общешкольную линейку. Отличается дисциплинированностью и выправкой тот класс, на базе которого действует военно-патриотический отряд. На таких ребят и посмотреть приятно. Разительно отличаются от общей массы. А чтобы сплотить такие отряды, мы уже в прошлом году провели комплексные командные соревнования «Я – защитник Отечества!», в которых состязались 8 отрядов и клубов.

В феврале в военно-спортивной игре «Зарница» также приняли участие 8 отрядов и клубов. Итого 160 юнармейцев. Самое значимое спортивное мероприятие – лыжные гонки региональных отделений областного юнармейского отряда – прошло на екатеринбургской базе ЦСКА «Уктус». Наша сборная среди 30 команд выступила отлично, заняв первые места как в командном, так и в личном первенстве. А это и есть мотивация для личностного роста спортсмена.

– Но самое главное событие, которое ждут юнармейцы – это марш-бросок.

– Да. Важнейшее мероприятие боевой подготовки. Полоса препятствий готовится в посёлке Нейво-Шайтанском. Марш-бросок ждут, к нему серьёзно готовятся. Участвуют только те, кому исполнилось 14 лет, кто имеет хорошую физическую подготовку и допуск по состоянию здоровья. Прошлым летом полоса с элементами препятствий протянулась на 8,5 километра. Участвовали 82 человека из пяти отрядов и клубов. Да, это трудно, но нет ничего запредельного, которое бы не смог выполнить физически подготовленный юноша.

Как отец двоих сыновей, Евгений Еремеев знает, о чем говорит. Когда его парни подрастали, он, прошедший армию, сделал акцент именно на воспитание бойцовских качеств будущего защитника Отечества.

– А какое вознаграждение получили лучшие из лучших?

– Прошедшие получили право ношения голубого берета. В августе в День города 23 юнармейца были награждены грамотами за прохождение марш-броска. Тринадцати юнармейцам, которые прошли марш-бросок и совершили прыжок с парашютом, было присвоено звание **«Мастер-курсант»** с правом ношения голубого берета с «заломом» на правую сторону. Ребятам были вручены значки «Юнармия» от Управления образования МО г. Алапаевск.

– Но это ещё не вся история о боевой подготовке. О Ваших прыжках с парашютом уже ходят легенды!

– Поскольку я много лет являюсь руководителем военно-патриотического клуба десантного профиля «Звезда», то про парашютные прыжки могу рассказывать долго. Это интереснейшая, но не простая история. К этому я пришел осмысленно, как бывший десантник. Друзья из десантного братства (Е.А. Еремеев вернулся с армейской службы в звании гвардии прапорщика – прим. авт.) помогли познакомиться с председателем областного ДОСААФ Г. Исаханяном, Героем РФ. Только благодаря их содействию и вмешательству удалось организовать парашютные сборы на аэродроме «Быньги». И как итог – 435 прыжков за эти годы! К сожалению, сейчас, чтобы совершить один прыжок, нужно быть платежеспособным. Не все из-за этого смогут совершить прыжок с парашютом, поэтому приходится искать спонсоров. В прошлом году благодаря спонсорской помощи нашим курсантам удалось совершить прыжки с парашютом зимой на аэродроме «Быньги» (г. Нижний Тагил).

– Назовите ребят, которых Вы можете назвать своими последователями.

– На сегодняшний момент 11 выпускников ВПК «Звезда» прошли срочную службу в рядах ВДВ, морской пехоте, спецназе ГРУ. Все они оказывают посильную помощь в подготовке курсантов. Подготовку к службе в армии мы продолжаем, годные к строевой службе, имеющие гр. А1 и прыжки с парашютом воспитанники будут проходить службу по разнарядке военкомата в ВДВ, морской пехоте, спецназе.

Сейчас двое моих курсантов проходят срочную службу в Хабаровском крае (разведчики). В весенний призыв будет призываться наш воспитанник **Артур Исмаилов**, за которого я буду ходатайствовать перед военным комиссаром об его призыве в ряды ВДВ. По контракту служит в 106 гвардейской воздушно-десантной дивизии мой приемный сын – **Ефим Мальцев**. Не стыдно и за родного сына, уже прошедшего военную службу.

В начале ноября в самой торжественной обстановке приняли присягу юнармейцев 268 орлят из 16 отрядов. Безусловно, что воспитание патриотов невозможно без авторитета и влияния руководителя. А он всегда рядом с ними. Настоящий лидер, за высокое профессиональное мастерство, особые заслуги в общественной деятельности, военно – патриотической и спортивной работе, за пропаганду здорового образа жизни награждённый недавно медалью «200 лет Георгиевскому кресту».

Ольга СИМОНОВА
Снимки автора

Итоги молодежных выборов

Молодежь сделала выбор

16 февраля состоялись выборы депутатов Молодежного парламента Свердловской области.

Выборы в школе №2

Избирательные участки работали с 10 часов до 16 часов практически во всех образовательных учреждениях города Алапаевска и поселках.

Всего в голосовании на территории муниципального образования город Алапаевск приняли участие 2133 молодых избирателей (89,8%). Самая высокая явка отмечена в Алапаевском медицинском центре Свердловского областного медицинского колледжа. 399 будущих медицинских работников приняли участие в голосовании (93%).

Алапаевская городская молодежная избирательная комиссия на основании 15 протоколов участковых молодежных избирательных комиссий подвела итоги голосования на территории муниципального образования город Алапаевск

По Алапаевскому одномандатному избирательному округу № 1 победил **Иван Андреевич Ермаков**, его поддержали **1405** избирателей на территории муниципального образования город Алапаевск. Он по итогам выборов победил в округе и будет представлять его в Молодежном парламенте Свердловской области четвертого созыва.

Итоги выборов на территории всей Свердловской области подведет областная молодежная избирательная комиссия 22 февраля 2018 года.

И. Ермаков

Поздравляем Ивана Андреевича Ермакова, желаем удачи и успехов в работе.

! 1405 избирателей поддержали Ивана Ермакова

Голосуют избиратели АИТ

Избирательная комиссия на участке в школе №1

Снимок Юрия Дунаева

Всем молодым избирателям, неравнодушным к судьбе нашего города и региона, огромное спасибо. Ваш голос определил новый состав Молодежного парламента. Вместе мы сила!

2018 МАРТА ВЫБОРЫ ПРЕЗИДЕНТА РОССИИ

Форум организаторов выборов Свердловской области

В субботу, 17 февраля, в Международном выставочном центре «Екатеринбург – ЭКСПО» прошел Форум организаторов выборов Свердловской области.

Всего собрались около трех тысяч участников – председатели территориальных и участковых избирательных комиссий со всего Среднего Урала, члены избирательной комиссии Свердловской области, а также главы всех муниципальных образований, руководители органов государственной власти региона и областного Законодательного собрания, Уполномоченный по правам человека в Свердловской области, представители региональной Общественной палаты.

Делегация нашего города была представлена председателями участковых избирательных комиссий.

Участники обсудили взаимодействие избирательных комиссий с органами государственной власти и местного самоуправления на заключительном этапе подготовки к дню президентских выборов, информирование избирателей, обеспечение равных избирательных прав для людей с ограниченными физическими возможностями, общественное наблюдение на предстоящих выборах.

Каждый участник почувствовал себя членом большой команды – команды организаторов выборов. Торжественная обстановка настраивала всех на важный вопрос: как эффективно подготовиться к предстоящим главным выборам всей страны – выборам Президента Российской Федерации.

Участникам Форума представлена выставка комплексов обработки избирательных бюллетеней (КОИБ), в том числе образцы новых, только что поступивших в наш регион. В муниципальном образовании город Алапаевск КОИБы на избирательных участках не используются, поэтому наша делегация с особым интересом опробовала КОИБы в действии, все председатели участковых избирательных комиссий проголосовали на импровизированных выборах.

О. ТОРОПОВА, председатель Алапаевской территориальной избирательной комиссии. Снимки из архива АТИК

Телефон «горячей линии» Алапаевской территориальной избирательной комиссии
8(34346)2-12-11 (в рабочие дни, с 9:00 до 17:00)

Телефон «горячей линии» избирательной комиссии Свердловской области
8(343)-358-1777

На канате

Отжимание с хлопком

В перетягивании каната нет равных 9Б классу

Турнир «Чтоб стать мужчиной»

Одна на всех победа!

Окончание. Начало на стр.1

Турнир «Чтоб стать мужчиной» традиционный, ожидаемый и всегда интересный.

Вот и этот год не стал исключением. Семь команд городской школы №5 вышли силой померяться, зрителей порадовать, показать, на что способны будущие защитники Отечества.

13 февраля на турнир прибыли и выступили перед участниками соревнований главный редактор «Алапаевской газеты» **Н.С. Перевозчикова**, председатель городского совета ветеранов **Ю.Г. Козлов**, руководитель краеведческого клуба «Невья» **Ю.П. Жирков**, а открыла встречу директор средней школы №5 **И.А. Молодзяновская**.

Как уже сказано, в этом году турнир посвящен 75-летию Уральского добровольческого танкового корпуса. Именно поэтому организаторы соревнования и пригласили на военно-патриотическое мероприятие и краеведа Ю.П. Жиркова, и Ю.Г. Козлова, которому выпала честь в 1970-е годы служить в одном из подразделений УДТК, дислоцирующемся в то время на территории Германии.

Как гласит русская военная пословица, мужество – это сила, а мужество рождается в борьбе. И яркая борьба проходила между участниками состязания на всех шести этапах, как в личном, так и в командном соперничестве.

Первый этап – **лазанье по канату** без помощи ног. Семь молодых людей из 7А, 7Б, 8А, 8Б, 8В, 9А, 9Б вышли продемонстрировать силу, ловкость и умение. Это состязание шло на время: кто быстрее – тот и победил. Здесь отличился **Антон Хоролец** (9Б), выполнивший упражнение за 5,91 секунды. Совсем немного ему уступили **Даниил Белоусов** (7Б) и **Кирилл Митрофанов** (8Б).

Девчонкам также хотелось показать своё умение. И поэтому такое право было предоставлено **Марии Шипициной**, которая, пусть и с помощью ног, выполнила упражнение за 8,41 секунды. Молодец!

Следующий этап – **сгибание и разгибание рук в упоре лежа** и, добавим, с хлопком рук, - такая вот дополнительная трудность. Тут отличились **Антон Трапезников** (8В) – 38 раз, **Даниил Абрамов** (9А) – 26 раз и **Даниил Радченко** (7А) – 25 раз. Отметим, что 6 участников показали результат более 20 отжиманий в упоре лежа.

Подтягивание всегда вызывает повышенный интерес, поскольку это чисто армейское упражнение. Не овладеешь подтягиванием – крутить «солнышко» на перекладине не сумеешь. Болельщики громко и активно поддерживали своих и неустанно фотографировали. Кто будет сильнейшим, предсказать не брался никто. И вот итог: **Алексей Сафонов** (9А) – 18 раз, **Даниил Дмитриев** (8В) – 16 раз, **Антон Симиндяев** (9Б) – 15 раз.

Прыжок в длину с места был непредсказуем также, как катание саночников на Олимпийских играх в Южной Корее. Три попытки – три возможности стать первым. Лучше других этим воспользовались **Илья Пастухов** (11 класс) – 2 метра 38 сантиметров, **Алексей Казанцев** (9Б) – 2 метра 33 сантиметра, **Юрий Барышников** (8Б) – 2 метра 25 сантиметров.

Дольше всего шла **пулевая стрельба**. Кто покажет снайперский результат, выбив 50 очков из 5 выстрелов? Финальный выстрел назвал лучших: **Виталий Брызгалов** (11 класс) – 36 очков, **Владимир Кузьмин** (9А) – 30 очков, **Родион Рябчевских** (8В) – 29 очков. Отметим, что представители 11 класса выступали только в личном зачете.

Горячо, громко, без компромиссов прошло **перетягивание каната**, где команда на команду. И выявлен абсолютный лидер. В феврале 2018 в этом виде состязания победу праздновал 9Б! Они выступили уверенно, сильно и заслуженно стали победителями в этом виде. Весьма упорно и достойно боролись за победу команды 8Б и 8А.

Вскоре авторитетное жюри подвело общие итоги турнира, с учётом всех призовых мест, завоёванных каждой командой. **Первое место присуждено дружной команде 9А класса. Поздравляем!**

Состоялось вручение грамот и призов «Алапаевской газеты» победителям и призёрам турнира. Их вручали главный редактор Н.С. Перевозчикова и председатель городского совета ветеранов Ю.Г. Козлов. В числе призов различные спортивные снаряды, а также сертификаты на посещение кино и пиццерии. И огромный сладкий торт! Команде-победительнице 9А класса вручен переходящий кубок. Обладателем приза зрительских симпатий стал **Эдуард Моськов** (9Б). И школе подарок от газеты – мячи, обручи и скакалки для занятий.

Отдельное спасибо от редакции за помощь в проведении турнира педагогам школы **М.А. Немытову, Ю.С. Наумовой, Е.А. Борзунову** и, конечно же, директору школы **И.А. Молодзяновской**.

До следующей встречи!

Виктор ПЕРЕВОЗЧИКОВ
Снимки Юрия Дунаева

Грамота лидеру А. Трапезникову

Стрельба интересовала ребят

Молодая гвардия на построении

Кто сильнее?

Поздравляем!

Депутата Думы МО город Алапаевск Тимофея Яковлевича МОГИЛУ с днем рождения!

Так важно в ситуации любой
Уверенным в победе оставаться,
Чтоб ни случилось –
быть самим собой,
И даже если трудно –
не сдаваться!
Пускай поддержка
близких и друзей
Поддержит и поможет в каждом деле,
Пусть сбудутся желания скорей,
Пусть станут достижимыми все цели!

С.БЕСПАЛОВ,
глава МО город Алапаевск,
С.БИЛАЛОВ,
председатель Думы МО город Алапаевск,
депутаты и аппарат Думы МО город Алапаевск

Уважаемого Федора Васильевича ЕРШОВА, талантливого художника, первого директора музея изобразительных искусств МО город Алапаевск, с юбилейным днем рождения, 85-летием!

Ваш вклад в развитие культуры города, уважаемый Федор Васильевич, заслуживает самой высокой оценки и благодарности. Сотни написанных Вами художественных картин, сотни организованных Вами художественных выставок всегда были и всегда будут живыми и яркими источниками духовного обогащения алапаевцев! Желаем Вам крепкого здоровья, счастья, благополучия и успешного творческого долголетия! Да будет так!

Ю.КОЗЛОВ,
председатель местного отделения ветеранов войны, труда и боевых действий

Сердечно поздравляем прекрасного художника, уважаемого Федора Васильевича ЕРШОВА с юбилейным днем рождения, 85-летием!

Желаем уважаемому Мастеру и Творцу, создателю и первому директору музея изобразительных искусств МО город Алапаевск, автору свыше пятисот живописных работ, трижды лауреату премии главы МО город Алапаевск «За значительные успехи в области культуры и искусства», уважаемому Федору Васильевичу крепкого здоровья, счастья, семейного благополучия и, конечно же, силы духа, силы воли, новых ярких творений и достойных побед!

С уважением,
З.КОКШАРОВА,
председатель совета ветеранов культуры, заслуженный работник культуры РФ,
С.СТЯЖКИН,
директор ДШИ им. П.И.Чайковского, заслуженный работник культуры РФ,
О.ЧЕЧУЛИНА,
начальник управления культуры,
Н.ЧЕКАСИНА,
директор музейного комплекса,
редакция «Алапаевской газеты»

Уважаемый Федор Васильевич!

День рождения, тем более, 85-летие – это повод еще раз сказать Вам откровенные, нужные и добрые слова!

Ваши годы – это еще не вершина жизненного пути, хотя Вы многого добились на производстве, в общественной жизни. Вас знают как художника, как одного из организаторов музея искусств и много лет возглавлявшего его. Вы много раз становились лауреатом премии главы г. Алапаевска в области культуры и искусства.

В этот знаменательный день желаем Вам здоровья и бодрости, пусть рядом с Вами будут надежные друзья, их любовь и поддержка дадут Вам энергию для новых творческих замыслов.

АГКК «Невья»

Дорогого сына, брата, внука, племянника Антона ФИСЛАМОВА с днем рождения!

Пусть будут успехи,
победы, удачи,
Пусть будут по силам
любые задачи!
Живи с интересом,
с желаньем учись,
Пусть светлой и яркой твоя будет жизнь!

Мама, папа, брат, бабушка, дедушка и семья Кокшаровых

Дорогую, любимую жену, мамочку, бабушку и прабабушку Любовь Ананьевну КОЛЯКИНУ с 65-летним юбилеем!

Сегодня праздник у тебя,
Твой юбилейный день рождения!
Мы любим, мамочка, тебя,
Желаем счастья и терпенья!
Еще хотим мы пожелать:
Любви, улыбок, поздравлений.
Тебя мы будем обнимать,
Душа поет в твой день рождения!
Пускай тебе везет всегда,
Пусть в доме каждый день веселье,
Мы любим, мамочка, тебя!
Одна у нас ты! С днем рождения!

Муж, дочери, зятья, внук, внучка и правнучка

Уважаемого Сергея Ивановича НИКОНОВА сердечно поздравляю с Днем защитника Отечества!

Желаю Вам и Вашей семье
благополучия, здоровья,
долгих лет жизни и процветания!

С уважением и пониманием,
Л.НИКОНОВ

Милую, красивую, позитивную, деловую женщину и просто очень хорошего человека Татьяну Юрьевну ФРОЛОВУ с наступающим юбилейным днем рождения!

Желаю быть здоровой, счастливой, успешной! Все самое лучшее у тебя впереди!

С большим уважением,
Т.СТЕПАНОВА

Совет ветеранов микрорайона Рабочего городка сердечно поздравляет ветеранов с юбилейным днем рождения:

Любовь Семеновну МУРАШОВУ,
Татьяну Петровну ГОРОХОВУ

и именинников:

Галину Сергеевну ГНЕВАНОВУ,
Галину Александровну ОСНОВИНУ,
Татьяну Вениаминовну ПРИЛУЦКИХ.

Желаем счастья и здоровья,
Быть веселым, молодым,
Чтобы глаза теплом лучились
И сияли добротой!

В.СОЛДАТОВ,
председатель совета ветеранов

Хочу сказать спасибо…

Спасибо…

Хотим выразить благодарность соседям, **Александру Валерьевичу НАУМОВУ** и всем жителям, кто помог вещами, добрым словом, деньгами. Всем огромное СПАСИБО за поддержку и понимание в трудную минуту.

Н.ВИЛЬДАНОВА

Спасибо…

Выражаю огромную благодарность сотрудникам скорой помощи, лично **Владиславу Игоревичу Болотову** и **Александру Сергеевичу Бабайлову**, оказавшим мне профессиональную помощь. От них исходит положительная энергетика, что очень важно в их профессии. Здоровья вам и вашим близким!

С уважением, Л.ШВЕЦОВА

В этот чудесный февральский день спешим тебя поздравить, наша любимая бабушка Ида Алексеевна ХАЛУТОРНЫХ!

Словами не передать,
как мы любим и ценим тебя,
Хоть и не часто говорим об этом.
Сегодня тебе 90!
Не каждому дано
дожить до такой солидной даты!
А ты до сих пор умудряешься поддерживать нас
и словом, и делом!

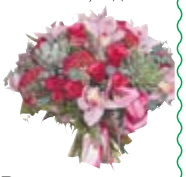

Нам повезло с тобой, родная,
Наша бабуля дорогая!
Ведь ты добра и терпелива,
Твоя душа светла, красива!
А пожелать хотим тебе
Жить еще долго на земле!
Пусть грусть проходит мимо,
Будь здорова и счастлива!

Внучки и правнуки

Дорогую Иду Алексеевну ХАЛУТОРНЫХ с громким юбилеем!

Все свои годы Вы достойно пронесли звание врача, человека с активной гражданской позицией. Всегда приходили и приходите на помощь людям. И это дорогого стоит.

Добрый, светлый и красивый человек! Поздравляем Вас с юбилеем, желаем здоровья, долгих лет жизни, любви и поддержки внуков. Будьте счастливы!

Л.БРУСНИЦЫНА,
председатель совета ветеранов АГБ

Совет ветеранов работников АПК поздравляет с замечательным юбилеем:

Евгения Григорьевича ПЫРИНА,
Владислава Михайловича ЧЕСНОКОВА.

С днем рождения:

Нину Владимировну ПЫРИНУ,
Розу Ивановну ШЕСТАКОВУ,
Валентину Ивановну ИСАКОВУ,
Анну Германовну МОСТЯЕВУ,
Александра Семеновича ЗАГУМЕННЫХ.

Всех мужчин с праздником - Днем защитника Отечества!

Крепкого вам всем здоровья, бодрости духа, мирного неба и всех благ на земле!

Н.СМИРНОВА,
председатель совета ветеранов АПК,
А.ШЕСТАКОВ,
председатель райкома профсоюза АПК

Общероссийская общественная организация «Дети войны» поздравляет своих юбиляров, родившихся в феврале, с днем рождения:

Анну Никифоровну АНИКОРЕНКО,
Алевтину Ивановну БАТАЛОВУ,
Евгения Григорьевича ПЫРИНА,
Елизавету Ивановну МЕДВЕДЕВУ,
Владимира Михайловича ТАТАРИНОВА,
Нину Георгиевну ПОДКОРЫТОВУ,
Григория Григорьевича ГОРБУНОВА,
Ларису Владимировну ВАКУЕВУ,
Маргариту Федоровну КУЛИКОВУ,
Светлану Васильевну НОВОСЕЛОВУ.

Желаем счастья и здоровья,
Желаем бодрости и сил,
Чтоб каждый день обычной жизни
Одну лишь радость приносил!

В.КУЛИКОВА,
председатель ООО «Дети войны»

Совет ветеранов м-на Станкозавода поздравляет юбиляров февраля:

Алефтину Анатольевну АВРАМЕНКО,
Марию Павловну БУРДИНУ.

Дорогие ветераны! Поздравляем с Днем защитника Отечества. Желаем здоровья, радости, семейного благополучия!

Совет ветеранов АО «Стройдормаш» сердечно поздравляет своих юбиляров, родившихся в феврале:

Галину Ивановну СУРНИНУ, 80 лет,
Юрия Гурьяновича КИРОВА, 75 лет.

Желаем крепкого здоровья, счастья, успехов, семейного благополучия!

Н.ГЛУШКОВА,
председатель совета ветеранов

БАУНТИ*ТУР
туристическое агентство
ЕДЕМ ОТДЫХАТЬ
С.Перовской, 25
т.8-912-2220155
10:00 - 19:00, вс - выходной
Подберем для вас самый выгодный тур!!!

«Раннее бронирование»

– это возможность спланировать свой бюджет и позволить себе больше!

Турагентства с декабря 2017 объявили продажи туров на летний сезон 2018 года открытыми! Предлагают туристам самые популярные направления и максимально выгодный отдых со скидкой до 50%. В акции уже участвуют туры в Турцию, Грецию, Кипр, Испанию, Тунис, Россию, Грузию и Болгарию, Марокко, Черногорию, Италию и Доминикану и в другие страны! Уже сегодня вы можете подобрать идеальный вариант отдыха с гибкими условиями оплат и по наиболее привлекательным ценам.

5 причин забронировать тур заранее:

Собираясь в отпуск, мы планируем все до мелочей. Нам нужна уверенность в каждой детали. Мы не оставляем себе право на ошибку, ведь самый незначительный пустяк может испортить все путешествие. Именно поэтому мы выбираем надежного туроператора, отель с положительными отзывами и высоким рейтингом, хорошо зарекомендовавшего себя авиаперевозчика с новыми комфортабельными бортами. Продумываем культурно-развлекательную программу на время путешествия, внимательно и с полной ответственностью собираем чемодан, покупаем средства от загара и стильные головные уборы. Мы хотим быть уверены в том, что все будет на высшем уровне. Тем более, если мы летим на отдых с маленькими детьми или пожилыми родителями.

Экономия и взаимная выгода

«Раннее бронирование» предполагает покупку тура до начала туристического сезона за пару месяцев до предполагаемой поездки. Туроператор и отели заинтересованы в том, чтобы к началу сезона продать как можно больше туров, обеспечив себе загрузку и обезопасив себя от экономических волнений и непредвиденных ситуаций. Отели предпочитают сделать скидку туристам и быть уверенными в том, что в течение сезона у них будет большое количество гостей, нежели непреклонно держать цены, рискуя и надеясь на неожиданных путешественников, собравшихся в отпуск спонтанно. Туроператор также заинтересован в том, чтобы реализовать туры заранее. Желая сократить риски, он предоставляет скидки на сформированные туры. Таким образом, скидки по акции «Раннее бронирование» складываются из скидки отеля и туроператора и обычно варьируются от 5% до 50% в зависимости от направления и отеля.

Большой выбор и новый уровень качества

Задумавшись зимой о летнем отпуске, вы можете выбрать любой отель из тех, что представлены у туроператора. До начала летнего сезона почти все они свободны и с радостью подтверждают брони. Как все мы знаем, самое лучшее раскупают первым. Не упустите возможность стать тем счастливцем, который отдохнет с семьей в лучшем отеле на курорте в разгар сезона, купив тур по привлекательной цене.

Вы можете позволить себе любой каприз: отель, о котором много читали, видели в журнале или кино, слышали от друзей, давно мечтали или традиционно бронируете каждый год. Бронируя заранее, вы выбираете из всего широкого ассортимента. Можно удовлетворить все свои желания и потребности, выбрав отель, который будет для вас идеальным: с большой территорией, собственным песчаным пляжем на первой береговой линии, хорошим SPA-центром, водными горками и детским меню. Без тяжкого удара по семейному бюджету можно выбрать отель другого уровня, наибольшей звездности или категории. Иль увеличить продолжительность отдыха. Тур на 14 дней по акции «Раннее бронирование» можно приобрести по цене 10 дневного тура без скидок.

Отдых начинается уже в самолете

Бронируя тур заранее, вы можете выбрать перелет своим любимым авиаперевозчиком, в удобные для вас даты и комфортное время. Кто не мечтал о раннем утреннем вылете туда и позднем – обратно? При акции «Раннее бронирование» можно выбрать и такие рейсы.

Если у вас боязнь полетов и недоверие к чартерным рейсам – бронируйте билеты на регулярные рейсы. За пару месяцев до планируемого путешествия проблем с местами на понравившийся рейс не будет. Вы выбираете, а не соглашаетесь на то, что осталось. В случае с «горящими турами» обратная ситуация – у вас нет выбора рейса и приходится довольствоваться тем, что осталось.

Отпуск круглый год

Туристические компании проводят акцию «Раннее бронирование» дважды в год: перед началом зимнего и летнего сезонов. Поэтому путешествовать со скидками можно постоянно: например, в феврале бронировать отдых в Турции на июль, а в августе выбрать тур в Тайланд на декабрь или Андорру на новогодние праздники. И сейчас самое время задуматься о летнем отпуске!

Минусы раннего бронирования

Многие туроператоры применяют очень жесткие штрафы при аннуляции туров. А некоторые штрафуют даже за внесение изменений в заявку, например, смена фамилии. Или, допустим, вы решили убрать/добавить в заявку туриста. Хотя с каждым годом туристические операторы становятся все лояльнее. В любом случае внимательно читайте договор оказания услуг, особенно пункт с условиями штрафования.

Стоимость тура фиксируется в валюте, а курс валюты не всегда стабилен. В любом случае чаще всего турист сразу оплачивает 30–50% от стоимости тура, и пересчет идет уже на оставшуюся сумму.

Советы по раннему бронированию

Покупайте туры по раннему бронированию только в проверенном турагентстве.

Проверяйте туроператора, зайдите на сайт Ростуризма, убедитесь, что туроператор действительно существует и ведет туристическую деятельность.

Договор оказания туристических услуг и все платежные документы сохраняйте до момента возвращения на родину.

В любом случае решать вам, что для вас лучше. Раннее бронирование — это действительно выгодно! Отдыхать нужно в любом случае, ведь путешествия помогают нам отдохнуть от повседневной жизни, увидеть мир и получить невероятные эмоции.

Информация предоставлена туроператором «Coral Travel» – партнером туристического агентства «Баунти*тур»

Весна прекрасна, и с этим утверждением вряд ли кто-то станет спорить. Но не все считают, что отдых в начале весны может быть ярким, солнечным, полным незабываемых впечатлений.

Чтобы убедиться в этом, достаточно отправиться в ТАИЛАНД в марте. Эта страна покорит вас великолепной природой, теплом ласкового солнца и улыбками гостеприимных местных жителей. Туры в Таиланд в марте с каждым годом становятся все популярнее. В основном они ориентированы на пляжный отдых. Молодежь предпочитает никогда не засыпающую Паттайю и пляж Патонг острова Пхукет, с удовольствием совмещая традиционный отдых на песчаном берегу с шумными ночными дискотеками. Приезжающие в Таиланд в марте с удовольствием отмечают небольшое снижение цен на экскурсии, билеты для взрослых и детей на различные шоу. Поэтому настоятельно рекомендуем вам познакомиться с культурой и историей Королевства, почувствовать национальную экзотику.

Азиатская страна ВЬЕТНАМ уже давно стала одной из самых любимых для наших туристов. И тому есть много причин. Например, низкие цены, высокий уровень обслуживания, красивые песчаные пляжи, достопримечательности, климат, и этот список можно продолжать. Практически любой курорт Вьетнама идеально подходит для отдыха в марте. В этой стране сосредоточено много пещерных храмов, история возникновения которых до сих пор окутана загадками и разными мистическими историями. Еще одно место, которое не может оставить равнодушным ни одного туриста – это Мост Дракона, высота которого 37,5 метров, а протяженность 666 метров. Мост проложен через реку Хан. Мост большой, на нем предусмотрено шесть полос движения для автомобилей. Особенностью этого моста является железобетонная оранжевая конструкция огромного дракона, которая возвышается над мостом. В ночное время включается оригинальная подсветка, и мост смотрится еще красивее.

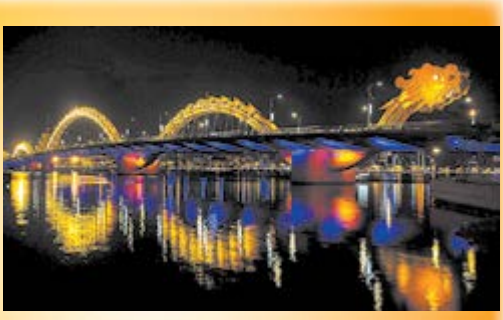

Туристы летят в ЕВРОПУ круглый год. И это потому, что в каждое время года на этом континенте есть что посмотреть и где побывать. Но некоторые туристы предпочитают посещать Европу в конце марта.

ИТАЛИЯ в первый весенний месяц цветет и пахнет! И особенно хороша в эти дни ВЕНЕЦИЯ. Венецианский карнавал закончен, город почти опустел и сейчас самое время посетить его и понять, как живет город на воде.

В ЧЕХИЮ и в ПРАГУ, в частности, приезжают 2 раза в год – на Рождество и весной. Нет, и в любое другое время года страну посещают туристы, но самые лучшие виды столицы именно на Рождество и весной.

Если вы еще ни разу не были весной в ПРАГЕ, то рекомендуем посетить ее в марте. Цветут деревья, летают бабочки и все кругом становится другим.

Вообще вся западная Европа преображается. Поэтому вариантов, куда поехать, много. Например, в уже летнюю ПОРТУГАЛИЮ и попробовать там лучшие сорта местного вина с ароматным презунто.

А можно посетить БАВАРИЮ, и там лично опробовать лучшие сорта мирового пива.

А еще вас ждут страны БРИТАНИИ. На их склонах начинают цвести луга. Все становится зеленым и кажется, будто это огромный зеленый ковер покрыл все вокруг. А старинные замки примут вас и удивят своей красотой и необычностью.

АДМИНИСТРАЦИЯ МУНИЦИПАЛЬНОГО ОБРАЗОВАНИЯ ГОРОД АЛАПАЕВСК

ПОСТАНОВЛЕНИЕ

31.01.2018 № 140-П г. Алапаевск

О предоставлении Пашкевичу Виктору Евгеньевичу разрешения на отклонение от предельных параметров разрешенного строительства (реконструкции), для объекта капитального строительства, расположенного по адресу: Свердловская область, Муниципальное образование город Алапаевск, город Алапаевск, улица Металлургов, 13

Рассмотрев заявление гр. Пашкевича Виктора Евгеньевича (паспорт 65 05 388273, выдан 27.12.2004г. Отделом внутренних дел города Алапаевска Свердловской области), в соответствии с Градостроительным кодексом Российской Федерации, Правилами землепользования и застройки Муниципального образования город Алапаевск, на основании документов, представленных комиссией по подготовке проектов правил землепользования и застройки и внесению изменений в документы территориального планирования Муниципального образования город Алапаевск, с учетом результатов публичных слушаний в отношении земельного участка с местоположением: Свердловская область, Муниципальное образование город Алапаевск, город Алапаевск, улица Металлургов, 13, Администрация Муниципального образования город Алапаевск, **ПОСТАНОВЛЯЕТ:**

1. Предоставить Пашкевичу Виктору Евгеньевичу разрешение на отклонение от параметров разрешенного строительства (реконструкции) индивидуального жилого дома, расположенного по адресу: Свердловская область, МО город Алапаевск, город Алапаевск, ул. Металлургов, 13, с отступом от красной линии ул. Металлургов на 3,0 м.

2. Контроль за выполнением настоящего постановления возложить на первого заместителя главы Администрации Муниципального образования город Алапаевск В.В.Калинина.

3. Опубликовать настоящее постановление в газете «Алапаевская газета» и на официальном сайте Муниципального образования город Алапаевск.

С. БЕСПАЛОВ,
глава муниципального образования г. Алапаевск

АДМИНИСТРАЦИЯ МУНИЦИПАЛЬНОГО ОБРАЗОВАНИЯ ГОРОД АЛАПАЕВСК

ПОСТАНОВЛЕНИЕ

31.01.2018 № 142-П г. Алапаевск

О предоставлении разрешения Мардамшиной Елене Александровне на условно-разрешенный вид использования земельного участка площадью 440,0 кв.м, расположенному примерно в 64,0 м по направлению на восток от ориентира – жилой дом, расположенный по адресу: МО город Алапаевск, п. Западный, ул.Восточная, 5

Рассмотрев заявление гр. Мардамшиной Елены Александровны (паспорт 67 07 752031, выдан Отделением в г.Лянторе ОУФМС России по Ханты-Мансийскому Автономному Округу – Югре в Сургутском районе) предоставлении разрешения на условно-разрешенный вид использования земельного участка, руководствуясь Земельным кодексом Российской Федерации, Градостроительным кодексом Российской Федерации, Правилами землепользования и застройки Муниципального образования город Алапаевск, на основании документов, представленных комиссией по подготовке проектов правил землепользования и застройки и внесению изменений в документы территориального планирования Муниципального образования город Алапаевск, с учетом результатов публичных слушаний в отношении земельного участка, расположенному примерно в 64,0 м по направлению на восток от ориентира – жилой дом, расположенный по адресу: МО город Алапаевск, п.Западный, ул.Восточная, 5,

ПОСТАНОВЛЯЕТ:

1. Предоставить разрешение на условно-разрешенный вид использования земельного участка площадью 440,0 кв.м, расположенного примерно в 64,0 м по направлению на восток от ориентира – жилой дом, расположенный по адресу: МО город Алапаевск, п.Западный, ул.Восточная, 5 (категория земель – земли населенных пунктов), под ведение огородничества (код 13.1).

2. Опубликовать настоящее постановление в газете «Алапаевская газета» и на официальном сайте Муниципального образования город Алапаевск.

С. БЕСПАЛОВ,
глава муниципального образования г. Алапаевск

Информация по снижению неформальной занятости и легализации заработной платы на территории МО город Алапаевск

Администрацией Муниципального образования город Алапаевск в 2017 году особое внимание уделялось вопросам легализации трудовых отношений: проведено 21 заседание рабочей группы, в состав которой, кроме специалистов Администрации, входят сотрудники Алапаевской городской прокуратуры, центра занятости населения, налоговой инспекции и пенсионного фонда. Основная задача работы рабочей группы - устранение нарушений трудового законодательства работодателями и восстановление законных прав работников.

На заседаниях рабочей группы приняли участие работодатели 119 хозяйствующих субъектов, у 37 из которых (31% от количества заслушанных) выявлены те или иные нарушения трудового законодательства. Во исполнение решений рабочей группы 61 хозяйствующий субъект легализовали трудовые отношения, официально трудоустроив 223 человека, что составило 31,7 % к плановому показателю.

Учитывая остроту проблемы, мероприятия, направленные на снижение неформальной занятости, будут продолжены в 2018 году. Легализация трудовых отношений - это, в первую очередь, возможность получать «белую» заработную плату, что дает уверенность в завтрашнем дне, позволяет избежать проблем при оформлении пенсий, больничных, декретных отпусков, оформлении кредитов в банке.

Напоминаем, что **о фактах нарушений трудового законодательства можно сообщить по телефону «горячей линии»: 8(34346) 2-19-66 (с 09:00 до 16:00, с перерывом с 13:00 до 14:00).**

В рамках работы «Почты доверия» проводится анонимное анкетирование по фактам выплат «серых» зарплат и приёма на работу без оформления трудовых отношений. Анкеты можно опустить в ящики «Почты доверия», установленные в Управлении Пенсионного фонда России в городе Алапаевске и Алапаевском районе (ул. Лесников, 7), Государственном казенном учреждении службы занятости населения Свердловской области «Алапаевский центр занятости» (ул. Ленина, 17) и Администрации Муниципального образования город Алапаевск (ул. Ленина, 18).

Администрация информирует

В соответствии с решением Думы Муниципального образования город Алапаевск от 22.02.2017 № 13-НПА, Администрация Муниципального образования город Алапаевск извещает о возможности предоставления места для размещения нестационарного торгового объекта (павильона в составе остановочного комплекса):

- земельный участок площадью 91 кв.м, местоположение: земельный участок расположен примерно в 26 м на запад от ориентира ул. Пушкина, 198 (№ 18 в Схеме размещения нестационарных объектов торговли на территории Муниципального образования город Алапаевск на 2018-2022 годы, утвержденной постановлением Администрации Муниципального образования город Алапаевск от 27.11.2017 № 1584-П).

Индивидуальные предприниматели или юридические лица, заинтересованные в предоставлении указанного места для размещения нестационарного торгового объекта, вправе подавать заявление о намерении участвовать в аукционе на право заключения договора на размещение нестационарного торгового объекта.

Заявления принимаются по адресу: г. Алапаевск, ул. Ленина, 18, каб.29, тел. 2-19-66 в 30 дней со дня опубликования настоящего извещения.

Пенсионный фонд информирует

О сроках представления страхователями сведений о страховом стаже застрахованных лиц по форме СЗВ-СТАЖ

С января 2018 года для страхователей введена новая ежегодная форма отчетности о стаже застрахованных лиц (СЗВ-СТАЖ).

Сведения по форме СЗВ-СТАЖ, необходимые для учета стажа в целях назначения пенсий застрахованным лицам, страхователи представляют 1 раз в год, не позднее 1 марта года, следующего за отчетным годом. Сведения представляются страхователем о каждом работающем у него застрахованном лице, включая лиц, заключивших договоры гражданско-правового характера, на вознаграждения по которым в соответствии с законодательством Российской Федерации о налогах и сборах начисляются страховые взносы.

За 2017 год страхователи должны представить сведения о стаже работников **не позднее 1 марта 2018 года**. Форма СЗВ-СТАЖ сопровождается описью по форме ОДВ-1.

За нарушение сроков представления сведений, за представление неполных или недостоверных сведений к страхователям применяются финансовые санкции в размере 500 рублей в отношении каждого застрахованного лица.

При представлении сведений на 25 и более работающих застрахованных лиц отчетность должна быть представлена в форме электронного документа, подписанного электронной подписью. За несоблюдение порядка представления сведений в форме электронных документов применяются санкции в размере 1000 рублей.

Кроме того, в соответствии со ст. 15.33.2 Кодекса Российской Федерации об административных правонарушениях штрафы могут быть наложены на должностное лицо.

Во избежание неприятных последствий страхователям необходимо своевременно, качественно и в полном объеме представлять сведения о стаже застрахованных лиц в органы ПФР.

Информацию о порядке представления сведений по форме СЗВ-СТАЖ можно получить по телефону «горячей линии» Управления ПФР в городе Алапаевске и Алапаевском районе (34346) 3-07-51.

ТЮЛЬПАНЫ от производителя
от 30 руб.
ПРИНИМАЕМ ЗАЯВКИ
магазин «Цветы»
ул.Фрунзе, 45, т.2–60–72
ул.Н.Островского, 23, т.2–84–00
8–922–0225050

Магазин «Книги»
ВСЕ КНИГИ ЗДЕСЬ!
а также 3D РУЧКИ
по цене 2300 руб.
Требуется
БУХГАЛТЕР (з/п 9000 руб.)
Тел.2-13-15, 8 (992) 003-93-71
http://vk.com/alapaevsk-knigi

КАМАЗ-манипулятор
СРЕЗКА ДАРОМ
ПРОДАЮ: горбыль сухой пиленый, мох, срубы, столбики, доска заборная, доска 2,3,4,6 м, доска 25/100 - 6 м, 5 т.р., опил, опил в мешках.
Тел.8-922-1717447

ПРОФЕССИОНАЛЬНАЯ ХИМЧИСТКА
мягкой мебели и напольных покрытий любого типа у вас дома
Доступные цены. Качество гарантируем
Тел. 8-912-6703079

РЕКЛАМА РАБОТАЕТ НА ВАС!
ТЕЛЕФОН ОТДЕЛА РЕКЛАМЫ "АГ" 2-45-63

Широкий ассортимент панелей ПВХ
более 200 видов от 120 руб./шт.
Ламинированные МДФ-накладки на двери
Багеты
Кухонные фартуки
Обои под заказ доставим по городу БЕСПЛАТНО!
Требуется МОНТАЖНИК для внутренних работ
ул. III Интернационала, 11 (бывший маг. № 16)
Телефон 8 900 208 62 66
Реклама

ПЕРВЫЙ

05.00 «Доброе утро»
09.00 Новости
09.15 «Контрольная закупка»
09.50 «Жить здорово!» (12+)
10.55 «Модный приговор»
12.00 Новости
12.15 «Время покажет». (16+)
15.00 Новости
15.15 «Давай поженимся!» (16+)
16.00 Мужское/Женское
17.00 «Время покажет». (16+)
18.00 Вечерние новости
18.25 «Время покажет». (16+)
18.50 «На самом деле». (16+)
19.50 «Пусть говорят». (16+)
21.00 «Время»
21.35 Т/с «Вольная грамота». (16+)
23.40 «Вечерний Ургант». (16+)
00.15 Т/с «Город». (16+)
02.15 «Время покажет». (16+)
03.00 Новости
03.05 «Время покажет». (16+)
03.50 «Модный приговор»

РОССИЯ- 1

05.00 «Утро России». (12+)
09.00 «Вести». (12+)
09.15 «Утро России». (12+)
09.50 «О самом главном». (12+)
11.00 «Вести». (12+)
11.40 «Вести». Местное время. (12+)
12.00 «Судьба человека с Борисом Корчевниковым». (12+)
13.00 «60 минут». (12+)
14.00 «Вести». (12+)
14.40 «Вести». Местное время. (12+)
15.00 Т/с «Тайны следствия». (12+)
17.00 «Вести». (12+)
17.40 «Вести». Местное время. (12+)
18.00 «Андрей Малахов. Прямой эфир». (16+)
19.00 «60 минут». (12+)
20.00 «Вести». (12+)
20.45 «Вести». Местное время. (12+)
21.00 Т/с «Кровавая барыня». (16+)
23.15 «Вечер с Владимиром Соловьевым». (12+)
02.00 Т/с «Поцелуйте невесту!» (12+)

НТВ

05.00 Т/с «Супруги». (16+)
06.00 «Сегодня»
06.05 Т/с «Супруги». (16+)
07.00 «Деловое утро НТВ». (12+)
09.00 Т/с «Мухтар. Новый след». (16+)
10.00 «Сегодня»
10.25 Т/с «Улицы разбитых фонарей». (16+)
13.00 «Сегодня»
13.25 «Чрезвычайное происшествие. Обзор»
14.00 «Место встречи»
16.00 «Сегодня»
16.30 «Место встречи»
17.00 Т/с «Куба». (16+)
19.00 «Сегодня»
19.40 Т/с «Куба». (16+)
21.35 Т/с «По ту сторону смерти». (16+)
23.40 «Итоги дня»
00.10 «Поздняков». (16+)
00.20 Х/ф «Плата по счетчику». (16+)
01.20 «Место встречи». (16+)
03.15 «Поедем, поедим!»
04.00 Т/с «Час Волкова». (16+)

СТС

06.00 М/с «Смешарики»
06.20 М/с «Новаторы»
06.40 М/с «Том и Джерри»
07.15 М/с «Приключения Кота в сапогах»
08.05 М/с «Том и Джерри»
09.00 Шоу «Уральских пельменей». (16+)
09.30 Уральские пельмени. Любимое. (16+)
09.45 Взвешенные люди 4. (16+)
11.45 Анимац. фильм «Кунг-фу Панда 3»
13.30 Т/с «Отель «Элеон». (16+)
14.00 Т/с «Ивановы-Ивановы». (16+)
15.00 Супермамочка. (16+)
16.00 Т/с «Воронины». (16+)
19.00 Т/с «Ивановы-Ивановы». (16+)
20.00 Т/с «Команда Б». (16+)
21.00 Х/ф «Братья Гримм». (12+)
23.20 Уральские пельмени. Любимое. (16+)
23.30 Кино в деталях с Ф.Бондарчуком. (18+)
00.30 Шоу «Уральских пельменей». (16+)
01.00 Супермамочка. (16+)
02.00 Т/с «Квест». (16+)
03.50 Триллер «Эффект колибри». (16+)
05.45 Музыка на СТС. (16+)

ТНТ

07.00 «ТНТ.Best». (16+)
09.00 «Дом 2. Lite». (16+)
10.15 «Дом 2. Остров любви». (16+)
11.30 Т/с «СашаТаня». (16+)
13.00 Т/с «СашаТаня». (16+)
14.30 Т/с «Интерны». (16+)
16.00 Т/с «Интерны». (16+)
17.30 Т/с «Интерны». (16+)
19.00 Т/с «Интерны». (16+)
20.00 Т/с «Остров». (16+)
21.00 «Где логика?» (16+)
22.00 «Однажды в России». (16+)
23.00 «Дом 2. Город любви». (16+)
00.00 «Дом 2. После заката». (16+)
01.00 Т/с «Улица». (16+)
02.30 Боевик «Агент по кличке Спот». (12+)
04.20 «Импровизация». (16+)
05.20 «Comedy Woman». (16+)
06.00 «ТНТ.Best». (16+)

РЕН-ТВ

05.00 «Военная тайна с Игорем Прокопенко». (16+)
06.00 «Документальный проект». (16+)
07.00 «С бодрым утром!» (16+)
08.30 «Новости». (16+)
09.00 «Военная тайна с Игорем Прокопенко». (16+)
11.00 «Документальный проект». (16+)
12.00 «112». (16+)
12.30 «Новости». (16+)
13.00 «Загадки человечества с Олегом Шишкиным». (16+)
14.00 Х/ф «Ворошиловский стрелок». (16+)
15.55 «112». (16+)
16.30 «Новости». (16+)
17.00 «Тайны Чапман». (16+)
18.00 «Самые шокирующие гипотезы». (16+)
19.00 «112». (16+)
19.30 «Новости». (16+)
20.00 Х/ф «Миссия невыполнима». (16+)
22.00 «Водить по-русски». (16+)
23.00 «Новости». (16+)
23.25 «Загадки человечества с Олегом Шишкиным». (16+)
00.30 Х/ф «Особь». (18+)
02.30 Х/ф «Идеальный мир». (16+)

5 КАНАЛ

05.00 «Известия»
05.10 Д/ф «Живая история». «Направление «А». (16+)
06.00 Д/ф «Живая история». «Кто убил Талькова?» (16+)
06.45 Боевик «Марш-бросок». (16+)
09.00 «Известия»
09.25 Т/с «А зори здесь тихие...». (12+)
13.00 «Известия»
13.25 Т/с «Улицы разбитых фонарей 2». (16+)
17.20 Т/с «Детективы». «Любовная лихорадка». (16+)
17.55 Т/с «Детективы». «Модный цвет». (16+)
18.40 Т/с «След». «Кости». (16+)
19.25 Т/с «След». «Осторожно, добрая собака». (16+)
20.20 Т/с «След». «Танго стилетов». (16+)
21.05 Т/с «След». «Выбор». (16+)
22.00 «Известия»
22.30 Т/с «След». «Вечная музыка». (16+)
23.20 Т/с «След». «Чужая жизнь». (16+)
00.00 «Известия. Итоговый выпуск»
00.30 Т/с «Хозяйка тайги 2». (16+)

ТВЦ

06.00 Настроение
08.10 Выборы-2018 (12+)
08.30 Х/ф «Кубанские казаки» (12+)
10.40 Х/ф «Сезон посадок» (12+)
11.30 События
11.50 Х/ф «Сезон посадок» (12+)
12.55 «В центре событий» (16+)
13.55 «Городское собрание». (12+)
14.30 События
14.50 Город новостей
15.05 Х/ф «Отец Браун» (16+)
17.00 «Естественный отбор» (12+)
17.50 Т/с «Деревенский роман» (12+)
19.40 События
20.00 «Петровка, 38». (16+)
20.20 «Право голоса». (16+)
22.00 События
22.30 «Бессмертие по рецепту». (16+)
23.05 Без обмана. «Таинственная начинка». (16+)
00.00 События
00.30 «Право знать!» (16+)
02.05 Х/ф «Случай в квадрате 36-80» (12+)
03.35 Х/ф «Молодой Морс» (12+)
05.30 «Линия защиты». (16+)

ОТВ

06.00,06.55,11.35,12.10,15.35,17.25 «Погода на «ОТВ». (6+)
06.05 М/ф «Незнайка в Солнечном городе». (0+)
06.25 М/ф «Маша и Медведь» (0+)
06.50 М/ф «Фиксики» (0+)
07.00 «События. Итоги недели». (16+)
08.00 Утренний экспресс
09.00 М/ф «Маша и Медведь» (0+)
09.10 М/ф «Смешарики» (0+)
09.20 М/ф «Фиксики» (0+)
09.25 М/ф «Новаторы» (0+)
09.35 Х/ф «Крэнфорд». (16+)
11.40 «На страже закона». (16+)
11.55 «Наследники Урарту». (16+)
12.15 Х/ф «Полет бабочки». (16+)
15.40 Х/ф «Предчувствие» (16+)
17.30 Выборы-2018
18.00 «Рецепт». (16+)
18.30,22.30,02.05,05.05 События
18.40,23.00,02.35,04.35,05.35 «События. Акцент с Евгением Ениным». (16+)
18.50,00.45,02.45,04.45 «Патрульный участок». (16+)
19.10 Х/ф «Золушка с райского острова» (16+)
20.50 Д/ф «Итальянцы пробуют русские напитки» (16+)
21.00 «События». (16+)
21.30,01.05,03.05 Новости ТАУ «9 1/2». (16+)
23.10 Х/ф «Марьина роща». (16+)
05.50 «Действующие лица». (16+)

КАРУСЕЛЬ

04.00 «Ранние пташки»
06.00 «С добрым утром, малыши!»
06.30 «Комета-дэнс»
06.40 М/с «Суперкрылья. Джетт и его друзья»
07.05 М/с «Робокар Поли и его друзья»
07.45 М/с «Малыши и летающие звери»
08.20 «Давайте рисовать!»
08.50 М/с «Смешарики. Новые приключения»
10.40 М/с «Роботы-поезда»
11.15 М/с «Тобот»
12.05 М/с «Барбоскины»
13.00 «Навигатор. Новости»
13.10 М/с «Чуддики»
13.15 М/с «Фиксики»
13.50 «Лабораториум»
14.20 М/с «Маленькое королевство Бена и Холли»
15.00 «Бум! Шоу»
15.20 М/с «Чуддики»
15.30 М/с «Буба»
16.05 М/с «Клуб Винкс»
16.55 М/с «Королевская академия»
17.20 М/с «Три кота»
19.30 «Спокойной ночи, малыши!»
19.45 М/с «Ми-Ми-Мишки»
21.00 М/с «Черепашки-ниндзя»
21.25 М/с «Бен 10»
21.50 М/с «LBX - Битвы маленьких гигантов». (12+)
22.35 М/с «Огги и тараканы»
02.35 М/с «Смешарики»
03.35 «Лентяево»

КУЛЬТУРА

06.30,07.00,07.30,08.00,10.00,15.00, 19.30,23.45 Новости культуры
06.35 Легенды мирового кино
07.05 «Пешком...»
07.35 Д/с «Архивные тайны»
08.10 Х/ф «Первая перчатка». (0+)
09.30 Д/ф «Агатовый каприз императрицы»
10.15,17.45 «Наблюдатель»
11.10,22.45 ХХ век. «Кинопанорама»
12.10 «Мы - грамотеи!»
12.50 «Белая студия»
13.30 Черные дыры. Белые пятна
14.10 Д/ф «Плитвицкие озера. Водный край и национальный парк Хорватии»
14.30 Библейский сюжет
15.10,01.40 Берлинский филармонический оркестр
16.10 «На этой неделе...»
16.35 Д/ф «Павел Клушанцев. Звездный мечтатель»
17.30,02.35 Д/ф «Наскальные рисунки в долине Твифелфонтейн»
18.45 Д/ф «Алмазная грань»
19.45 Главная роль
20.05 «Правила жизни»
20.30 «Спокойной ночи, малыши!»
20.45 Д/ф «Ангкор - земля богов»
21.35 Д/с «Нечаянный портрет. Валентин Курбатов. Последние»
22.05 «Сати. Нескучная классика...»
22.45 Х/ф «Диккенсиана». (16+)
00.05 «Магистр игры»
01.35 Д/ф «Фидий»

ТНВ

05.00 «Споемте, друзья!». (6+)
05.50,18.30,20.30 «Новости Татарстана». (12+)
06.00 «Манзара». (6+)
08.00,14.30,19.30,21.30 «Новости Татарстана». (12+)
08.10 «Здравствуйте!» (12+)
09.00,00.30 Т/с «Единственный мой грех». (16+)
10.00,16.30 Т/с «Злая любовь». (12+)
10.50,14.00 «Закон. Парламент. Общество». (12+)
11.30 «Татарлар». (12+)
12.00,23.40 Т/с «Марьина роща». (16+)
13.00 «Семь дней»
14.45 «Если хочешь быть здоровым...» (12+)
15.00 «Шаян-ТВ»
15.30 «Соотечественники». (6+)
16.00 Т/с «Арабелла возвращается». (6+)
17.50 «Выборы 2018». (12+)
19.00,01.30 «Точка опоры». (16+)
20.00,22.00 «Вызов 112». (16+)
20.10 «На улице Тукая»
20.15 «Гостинчик для малышей»
21.00 Х/ф «Безумный день, или Женитьба Фигаро». (12+)
23.10 «Видеоспорт». (12+)
02.00 «Манзара». (6+)
03.40 «Алтынчэч». (6+)
04.05 «Семейный ужин». (6+)
04.30 «Татарские народные мелодии»

ЗВЕЗДА

06.00 «Сегодня утром»
08.00,09.15 Т/с «Секретный фарватер». (0+)
09.00 Новости дня
10.00 Военные новости
10.05,13.15 Т/с «Секретный фарватер». (0+)
13.00 Новости дня
14.00 Военные новости
14.05 Т/с «Секретный фарватер». (0+)
14.35 Х/ф «Путь домой». (16+)
16.30 Х/ф «Непобедимый». (16+)
18.00 Новости дня
18.40 Д/с «Из всех орудий»
19.35 «Теория заговора». (12+)
20.20 «Специальный репортаж». (12+)
20.45 Д/с «Загадки века». (12+)
21.35 «Особая статья». (12+)
23.00 Новости дня
23.15 «Звезда на «Звезде»
00.00 Х/ф «На войне, как на войне». (12+)
01.50 Х/ф «Гладиатор по найму». (16+)
03.30 Х/ф «Курьер на восток». (16+)
05.25 Д/с «Грани Победы». (12+)

МАТЧ!

08.30 Д/с «Заклятые соперники». (12+)
09.00,10.55,13.00,15.05,17.50,20.35, 23.00,00.35 Новости
09.05,15.15,17.55,20.40,23.05,02.40 Все на Матч!
11.00,13.05 XXIII Зимние Олимпийские игры
15.45 «Профессор спринта». (12+)
16.15 Смешанные единоборства. Д.Гольцов – А.Джамбазов. С.Харитонов – Д.Бельтран. (16+)
18.35 Футбол. «Рома» - «Милан»
21.10 Футбол. «СеВилья» - «Атлетико»
23.35 Д/ф «Игры под олимпийским флагом». (12+)
00.40 Футбол. «Кальяри» - «Наполи»
03.15 Х/ф «Сила воли». (16+)
05.45 Смешанные единоборства. Д.Гольцов – А.Джамбазов. С.Харитонов – Д.Бельтран. (16+)
07.20 Д/ф «Я - Дэйл Эрнхардт». (16+)

ДОМАШНИЙ

06.30 Д/ф «Понять. Простить». (16+)
07.30 По делам несовершеннолетних. (16+)
09.25 Давай разведемся! (16+)
11.20 Тест на отцовство. (16+)
13.15 Д/ф «Понять. Простить». (16+)
14.15 Х/ф «Не уходи». (16+)
18.00 6 кадров. (16+)
19.00 Т/с «Женский доктор 3». (16+)
21.00 Т/с «От ненависти до любви». (16+)
23.00 Т/с «Дежурный врач». (16+)
00.00 6 кадров. (16+)
00.30 Т/с «Личная жизнь доктора Селивановой». (16+)
02.20 Т/с «Женский доктор 3». (16+)
04.15 Рублево-Бирюлево. (16+)
05.15 6 кадров. (16+)
05.30 Джейми: обед за 30 минут. (16+)

4 КАНАЛ

05.00 Орел и решка. Шопинг (16+)
06.00 «Итоги» (16+)
06.30 Докум. фильм
07.00 «Утренний экспресс» (12+)
08.00 Утро пятницы (16+)
09.30 Орел и решка. Рай и ад (16+)
13.00 Еда, я люблю тебя (16+)
14.00 Орел и решка. Перезагрузка (16+)
19.00 Орел и решка. Америка (16+)
20.00 «Новости «4 канала». Итоги дня» (16+)
20.35 «Стенд» (16+)
20.50 «Бизнес сегодня» (16+)
21.00 Мир наизнанку: «Непал» (16+)
00.30 Пятница news (16+)
01.00 Мир наизнанку: «Непал» (16+)
04.00 Пятница news (16+)
04.30 Олигарх ТВ (16+)

ТВ3

06.00 М/ф
09.30 Т/с «Слепая». (12+)
10.00 Т/с «Слепая». (12+)
10.30 Т/с «Гадалка 9». (12+)
11.00 Т/с «Гадалка 8». (12+)
11.30 Не ври мне. (12+)
12.30 Не ври мне. (12+)
13.30 Охотники за привидениями 3. (16+)
15.00 Мистические истории. (16+)
16.00 Т/с «Гадалка 10». (12+)
17.00 Т/с «Гадалка 9». (12+)
17.35 Т/с «Слепая». (12+)
18.40 Т/с «Люцифер». (16+)
20.30 Т/с «Кости». (12+)
22.00 Т/с «Измены». (16+)
23.50 Х/ф «Академия вампиров». (16+)
01.45 Х/ф «Комната страха». (16+)
04.00 Т/с «Скорпион». (16+)
04.45 Т/с «Скорпион». (16+)
05.45 М/ф

ОТР

07.05,16.05,23.05 «Прав!Да?» (12+)
08.00,14.05,01.45 «Большая страна. Региональный акцент». (12+)
08.45 «Культурный обмен». (12+)
09.30 Мультфильмы
10.00 «Календарь». (12+)
10.40 Д/ф «Живая история. Чухраи. Династия». (12+)
11.30 «Большая страна. Люди». (12+)
11.45 «Активная среда». (12+)
12.00,13.00,14.00,15.0,16.00,17.00 Новости
12.05,13.05,23.55 Т/с «Утесов. Песня длиною в жизнь». (12+)
14.45 «Активная среда». (12+)
15.15 «Календарь». (12+)
17.15 «Культурный обмен». (12+)
18.10 Д/ф «Живая история. Чухраи. Династия». (12+)
19.00 «Отражение». (12+)
02.25 «Активная среда». (12+)
02.35 Д/ф «Подвиг военный - подвиг спортивный». (12+)
03.00 «Календарь». (12+)
03.45 «Отражение». (12+)

№ 8 • 22 февраля 2018 г. АЛАПАЕВСКАЯ ГАЗЕТА

ВЫВОЗ ЖБО
ГАЗ - 4 т
п.Октябрьский, центр; ДОК, д.Алапаиха, Станкозавод, Майоршино; Рабочий городок, Ялуниха, северная часть.
Тел.8-982-6287350

Вывоз ЖБО
от 1 до 10 куб.м - КамАЗ
от 1 до 5 куб.м - ЗИЛ
от 115 р./м³
Оперативно. Цена зависит от района города
Предоставляем документы для возмещения льгот.
Заключаем договора с юридическими и физическими лицами.
95-1-99
8-902-150-3481

Вывоз ЖБО
КамАЗом
от 1 до 10 куб.м.
куплю дизтопливо

АВТОПОЛИС ОСАГО
ВСЕХ видов ТС
Без ДОПОВ
ул. Береговая, 44, 2 эт. (прямо)
Тел. 8-912-602-0404, 3-04-04
Наш сайт: автополис.онлайн

ООО "Регионсбыт" реализует:
- УГОЛЬ КАМЕННЫЙ марок ДР, ДПК, ДОМ;
- ШЛАКОБЛОКИ пропаренные.
Тел.8-922-2027040, 8-922-0218480

ПРОДАЮ: **ГОРБЫЛЬ** из лиственных пород, пиленый; березовые и осиновые **ЧУРКИ**.
ТРЕБУЕТСЯ: **ПОМОЩНИК** рамщика.
Тел. 8-912-248-9391, 8-912-0334611

Продаю: ГОРБЫЛЬ пиленый (сухой, сырой)
ДРОВА колотые (смешанные)
Машина ЗИЛ.
Тел.8-912-6574087

- Строим дома, коттеджи, пристрои, бани «под ключ».
- Заливаем фундамент.
- Внутренняя и внешняя отделка.
- Крыши, ворота, заборы.
- Ремонт квартир (любой сложности).
- Дома под снос (самовывоз).
- Установка канал. колец (под ключ).
- Услуги экскаватора и КамАЗа.

Тел.8-912-2791267

Организации предпринимателей требуются
ПРОДАВЦЫ. Тел.3-18-71, 8-912-2422233

ПЕРВЫЙ

05.00 «Доброе утро»
09.00 Новости
09.15 «Контрольная закупка»
09.50 «Жить здорово!» (12+)
10.55 «Модный приговор»
12.00 Новости
12.15 «Время покажет». (16+)
15.00 Новости
15.15 «Давай поженимся!» (16+)
16.00 Мужское/Женское
17.00 «Время покажет». (16+)
18.00 Вечерние новости
18.25 «Время покажет». (16+)
18.50 «На самом деле». (16+)
19.50 «Пусть говорят». (16+)
21.00 «Время»
21.35 Т/с «Вольная грамота». (16+)
23.40 «Вечерний Ургант». (16+)
00.15 Т/с «Город». (16+)
02.30 «Время покажет». (16+)
03.00 Новости
03.05 «Время покажет». (16+)
03.50 «Модный приговор»

РОССИЯ- 1

05.00 «Утро России». (12+)
09.00 «Вести». (12+)
09.15 «Утро России». (12+)
09.50 «О самом главном». (12+)
11.00 «Вести». (12+)
11.40 «Вести». Местное время. (12+)
12.00 «Судьба человека с Борисом Корчевниковым». (12+)
13.00 «60 минут». (12+)
14.00 «Вести». (12+)
14.40 «Вести». Местное время. (12+)
15.00 Т/с «Тайны следствия». (12+)
17.00 «Вести». (12+)
17.40 «Вести». Местное время. (12+)
18.00 «Андрей Малахов. Прямой эфир». (16+)
19.00 «60 минут». (12+)
20.00 «Вести». (12+)
20.45 «Вести». Местное время. (12+)
21.00 Т/с «Кровавая барыня». (16+)
23.15 «Вечер с Владимиром Соловьевым». (12+)
02.00 Т/с «Поцелуйте невесту!» (12+)

НТВ

05.00 Т/с «Супруги». (16+)
06.00 «Сегодня»
06.05 Т/с «Супруги». (16+)
07.00 «Деловое утро НТВ». (12+)
09.00 Т/с «Мухтар. Новый след». (16+)
10.00 «Сегодня»
10.25 Т/с «Улицы разбитых фонарей». (16+)
13.00 «Сегодня»
13.25 «Чрезвычайное происшествие. Обзор»
14.00 «Место встречи»
16.00 «Сегодня»
16.30 «Место встречи»
17.00 Т/с «Куба». (16+)
19.00 «Сегодня»
19.40 Т/с «Куба». (16+)
21.35 Т/с «По ту сторону смерти». (16+)
23.40 «Итоги дня»
00.10 Х/ф «Плата по счетчику». (16+)
01.05 «Место встречи». (16+)
03.00 «Квартирный вопрос»
04.05 Т/с «Час Волкова». (16+)

СТС

06.00 М/с «Смешарики»
06.20 М/с «Новаторы»
06.40 М/с «Том и Джерри»
07.05 М/с «Команда Турбо»
07.30 М/с «Три кота»
07.45 М/с «Шоу мистера Пибоди и Шермана»
08.10 М/с «Том и Джерри»
09.00 Шоу «Уральских пельменей». (16+)
10.30 Боевик «Сокровище нации. Книга тайн». (12+)
13.00 Т/с «Отель «Элеон». (16+)
14.00 Т/с «Ивановы-Ивановы». (16+)
15.00 Супермамочка. (16+)
16.00 Т/с «Воронины». (16+)
19.00 Т/с «Ивановы-Ивановы». (16+)
20.00 Т/с «Команда Б». (16+)
21.00 Боевик «Невероятный Халк». (16+)
23.15 Шоу «Уральских пельменей». (12+)
01.00 Супермамочка. (16+)
02.00 Т/с «Квест». (16+)
05.40 Музыка на СТС. (16+)

ТНТ

07.00 «ТНТ.Best». (16+)
09.00 «Дом 2. Lite». (16+)
10.15 «Дом 2. Остров любви». (16+)
11.30 Т/с «СашаТаня». (16+)
13.00 Т/с «СашаТаня». (16+)
14.30 Т/с «Интерны». (16+)
16.00 Т/с «Интерны». (16+)
17.30 Т/с «Интерны». (16+)
19.00 Т/с «Интерны». (16+)
20.00 Т/с «Остров». (16+)
21.00 «Импровизация». (16+)
22.00 «Шоу «Студия Союз». (16+)
23.00 «Дом 2. Остров любви». (16+)
00.00 «Дом 2. После заката». (16+)
01.00 Т/с «Улица». (16+)
02.30 Х/ф «Камень желаний». (12+)
04.15 «Импровизация». (16+)
05.15 «Comedy Woman». (16+)
06.00 «ТНТ.Best». (16+)

РЕН-ТВ

05.00 «Документальный проект». (16+)
06.00 «Документальный проект». (16+)
07.00 «С бодрым утром!» (16+)
08.30 «Новости». (16+)
09.00 «Военная тайна с Игорем Прокопенко». (16+)
11.00 «Документальный проект». (16+)
12.00 «112». (16+)
12.30 «Новости». (16+)
13.00,23.25 «Загадки человечества с Олегом Шишкиным». (16+)
14.00 Х/ф «Миссия невыполнима». (16+)
16.00 «112». (16+)
16.30 «Новости». (16+)
17.00 «Тайны Чапман». (16+)
18.00,02.10 «Самые шокирующие гипотезы». (16+)
19.00 «112». (16+)
19.30 «Новости». (16+)
20.00 Х/ф «Миссия невыполнима 2». (16+)
22.20 «Водить по-русски». (16+)
23.00 «Новости». (16+)
00.30 Х/ф «Особь 2». (16+)
03.10 «Тайны Чапман». (16+)
04.00 «Территория заблуждений с Игорем Прокопенко». (16+)

5 КАНАЛ

05.00 «Известия»
05.10 Д/ф «Наш родной спорт». (12+)
06.00 Детектив «Гений». (16+)
09.00 «Известия»
09.25 Х/ф «Не покидай меня». (12+)
13.00 «Известия»
13.25 Т/с «Улицы разбитых фонарей 2». (16+)
16.20 Т/с «Улицы разбитых фонарей 3». (16+)
17.20 Т/с «Детективы». «Мертва по прибытии». (16+)
18.00 Т/с «Детективы». «Борец за справедливость». (16+)
18.40 Т/с «След». «Убийственный рейтинг». (16+)
19.30 Т/с «След». «Притча». (16+)
20.20 Т/с «След». «Верное дело». (16+)
21.05 Т/с «След». «Могила». (16+)
22.00 «Известия»
22.30 Т/с «След». «Зомби-Апокалипсис». (16+)
23.20 Т/с «След». «Семеро по лавкам». (16+)
00.00 «Известия. Итоговый выпуск»
00.30 Х/ф «Разрешите тебя поцеловать». (16+)
02.25 Х/ф «Разрешите тебя поцеловать... снова». (16+)

ТВЦ

06.00 Настроение
08.10 Выборы-2018 (12+)
08.30 Х/ф «Улица полна неожиданностей» (12+)
09.55 Х/ф «Случай в квадрате 36-80» (12+)
11.30 События
11.50 Х/ф «Коломбо» (12+)
13.40 «Мой герой. Ирина Безрукова». (12+)
14.30 События
14.50 Город новостей
15.05 Х/ф «Отец Браун» (16+)
17.00 «Естественный отбор» (12+)
17.50 Т/с «Деревенский роман» (12+)
19.40 События
20.00 «Петровка, 38». (16+)
20.20 «Право голоса». (16+)
22.00 События
22.30 «Осторожно, мошенники! Облезлый мачо». (16+)
23.05 «90-е. Сладкие мальчики». (16+)
00.00 События. 25-й час
00.30 Х/ф «Коломбо» (12+)
02.25 «Смех с доставкой на дом». (12+)
03.30 «Обложка. Папа в трансе». (16+)
04.05 Х/ф «Вера» (16+)

ОТВ

06.00,06.55,11.35,12.25,14.45,17.25, 18.25 «Погода на «ОТВ». (6+)
06.05 М/ф «Незнайка в Солнечном городе». (0+)
06.25 М/ф «Маша и Медведь» (0+)
06.50 М/ф «Фиксики» (0+)
07.00 Новости ТАУ «9 1/2». (16+)
08.00 Утренний экспресс
09.00 М/ф «Маша и Медведь» (0+)
09.10 М/ф «Смешарики» (0+)
09.20 М/ф «Фиксики» (0+)
09.25 М/ф «Новаторы» (0+)
09.35 Х/ф «Крэнфорд». (16+)
11.00,18.30 Программа АТР
11.40,13.30,18.40,00.45,02.45,04.45 «Патрульный участок». (16+)
12.00 «Национальное измерение». (16+)
12.30,21.30,01.05,03.05 Новости ТАУ «9 1/2». (16+)
13.50 Д/ф «Планета людей». (16+)
14.50 Х/ф «Его батальон» (12+)
17.30 Выборы-2018
18.00 Программа для потребителей «ОТК». (12+)
19.00 Хоккей. «Автомобилист» (Екатеринбург) - «Трактор» (Челябинск). В перерывах - «События» и «Кабинет министров». (16+)
21.00,22.30,02.05,04.05,05.05 «События». (16+)
23.10 Х/ф «Марьина роща». (16+)
02.35,04.35,05.35 «Кабинет министров». (16+)
05.50 «Действующие лица». (16+)

КАРУСЕЛЬ

04.00 «Ранние пташки»
06.00 «С добрым утром, малыши!»
06.30 «Комета-дэнс»
06.40 М/с «Суперкрылья. Джетт и его друзья»
07.05 М/с «Робокар Поли и его друзья»
07.45 М/с «Малыши и летающие звери»
08.20 «Давайте рисовать!»
08.50 М/с «Смешарики. Новые приключения»
10.40 М/с «Роботы-поезда»
11.15 М/с «Тобот»
12.05 М/с «Барбоскины»
13.00 «Навигатор. Новости»
13.10 М/с «Чуддики»
13.15 М/с «Фиксики»
13.50 «Перемешка»
14.05 М/с «Маленькое королевство Бена и Холли»
15.00 «Бум! Шоу»
15.20 М/с «Чуддики»
15.30 М/с «Буба»
16.05 М/с «Клуб Винкс»
16.55 М/с «Королевская академия»
17.20 М/с «Лео и Тиг»
19.30 «Спокойной ночи, малыши!»
19.45 М/с «Ми-Ми-Мишки»
21.00 М/с «Черепашки-ниндзя»
21.25 М/с «Бен 10»
21.50 М/с «LBX - Битвы маленьких гигантов». (12+)
22.35 М/с «Огги и тараканы»
02.35 М/с «Смешарики»
03.35 «Лентяево»

КУЛЬТУРА

06.30,07.00,07.30,08.00,10.00,15.00, 19.30,23.45 Новости культуры
06.35 Легенды мирового кино
07.05 «Пешком...»
07.35,20.05 «Правила жизни»
08.10,22.45 Х/ф «Диккенсиана». (16+)
09.10 «Рэгтайм, или Разорванное время»
09.40,19.45 Главная роль
10.15,17.45 «Наблюдатель»
11.10 Д/ф «Дмитрий Лихачев. Я вспоминаю...»
12.30 «Гений»
13.00 «Сати. Нескучная классика...»
13.40,20.45 Д/ф «Ангкор - земля богов»
14.30 Д/с «Родить императора»
15.10,02.50 Берлинский филармонический оркестр
15.50 Д/ф «Виноградники Лаво в Швейцарии. Дитя трех солнц»
16.10 Пятое измерение
16.35 «2 Верник 2»
17.20 Д/ф «Б...Т. Балет любви»
18.45 Д/ф «Дмитрий Чернов. Секрет русской стали»
20.30 «Спокойной ночи, малыши!»
21.35 Д/с «Нечаянный портрет. Валентин Курбатов. Последние»
22.05 Искусственный отбор
00.05 «Тем временем»
00.45 Д/ф «Дмитрий Лихачев. Я вспоминаю...»
02.45 Д/ф «Эрнан Кортес».

ТНВ

05.00 «Музыкальные сливки». (12+)
05.50,18.30 «Новости Татарстана». (12+)
06.00,02.00 «Манзара». (6+)
08.00,14.30,21.30 «Новости Татарстана». (12+)
08.10 «Здравствуйте!» (12+)
09.00,01.10 Т/с «Единственный мой грех». (16+)
10.00,16.30 Т/с «Злая любовь». (12+)
10.50 «Родная земля». (12+)
11.30 «Татары». (12+)
12.00,00.25 Т/с «Марьина роща». (16+)
13.00 «Путь». (12+)
13.15 «Рыцари вечности». (12+)
13.30 Д/ф. (12+)
15.00 «Шаян-ТВ».
15.30 «Адам и Ева». (6+)
16.00 Т/с «Арабелла возвращается». (6+)
17.50 «Выборы 2018». (12+)
19.00 Хоккей. «Ак Барс» - «Торпедо». (6+)
22.00 «Вызов 112». (16+)
22.10 Х/ф «Безумный день, или Женитьба Фигаро». (12+)
23.55 «Видеоспорт». (12+)
03.40 «Алтынчэч». (6+)
04.05 «Семейный ужин». (6+)
04.30 «Татарские народные мелодии»

ЗВЕЗДА

06.00 «Сегодня утром»
08.00,09.15 Т/с «На углу, у Патриарших...». (16+)
09.00 Новости дня
10.00 Военные новости
10.05 Т/с «На углу, у Патриарших...». (16+)
13.00 Новости дня
13.15 Т/с «На углу, у Патриарших 2». (16+)
14.00 Военные новости
14.05 Т/с «На углу, у Патриарших 2». (16+)
16.35 Х/ф «Пограничный пес Алый». (0+)
18.00 Новости дня
18.40 Д/с «Из всех орудий»
19.35 «Легенды армии». (12+)
20.20 «Теория заговора». (12+)
20.45 «Улика из прошлого». (16+)
21.35 «Особая статья». (12+)
23.00 Новости дня
23.15 «Звезда на «Звезде»
00.00 Х/ф «Лекарство против страха». (12+)
01.55 Х/ф «Потерпевшие претензий не имеют». (12+)
03.55 Х/ф «На войне, как на войне». (12+)

МАТЧ!

08.30 Д/с «Заклятые соперники». (12+)
09.00,10.55,15.25,18.30 Новости
09.05,15.30,18.40,01.55 Все на Матч!
11.00 XXIII Зимние Олимпийские игры
12.55 «Профессор спринта». (12+)
13.25 Футбол. «СКА-Хабаровск» - «Шинник» (Ярославль)
16.30 Смешанные единоборства. М.Алибеков – А.Алиев. М.Мохнаткина – Л.Джоджуа. (16+)
18.00 Д/с «Тренеры. Live». (12+)
19.25 Футбол. «Амкар» (Пермь) - «Авангард» (Курск)
21.25 Хоккей. «Йокерит» (Хельсинки) - СКА (С-Петербург)
23.55 Футбол. «Эспаньол» - «Реал» (Мадрид)
02.25 Волейбол. Женщины. «Динамо-Казань» (Россия) - «Марица» (Болгария)
04.25 Волейбол. Женщины. «Динамо» (Москва, Россия) - «Лодзь» (Польша)
06.25 Х/ф «Поцелуй дракона». (16+)
08.10 «Комментаторы». (12+)

ДОМАШНИЙ

06.30 Д/ф «Понять. Простить». (16+)
07.30 По делам несовершеннолетних. (16+)
09.25 Давай разведемся! (16+)
11.20 Тест на отцовство. (16+)
13.15 Д/ф «Понять. Простить». (16+)
14.15 Х/ф «Тропинка вдоль реки». (16+)
18.00 6 кадров. (16+)
19.00 Т/с «Женский доктор 3». (16+)
21.00 Т/с «От ненависти до любви». (16+)
23.00 Т/с «Дежурный врач». (16+)
00.00 6 кадров. (16+)
00.30 Т/с «Личная жизнь доктора Селивановой». (16+)
02.20 Т/с «Женский доктор 3». (16+)
04.15 Рублево-Бирюлево. (16+)
05.15 6 кадров. (16+)
05.30 Джейми: обед за 30 минут. (16+)

4 КАНАЛ

05.00 Орел и решка. Шопинг (16+)
06.00 «Новости «4 канала». Итоги дня» (16+)
06.35 «Стенд» (16+)
06.50 «Бизнес сегодня» (16+)
07.00 «Утренний экспресс» (12+)
08.00 Утро пятницы (16+)
09.30 Орел и решка. Перезагрузка (16+)
14.00 Орел и решка. Рай и ад (16+)
19.00 Ревизорро с Настасьей Самбурской (16+)
20.00 «Новости «4 канала». Итоги дня» (16+)
20.35 «Стенд» (16+)
20.50 «Бизнес сегодня» (16+)
21.00 Мир наизнанку: «Непал» (16+)
01.00 Пятница news (16+)
01.30 Мир наизнанку: «Непал» (16+)
04.00 Пятница news (16+)
04.30 Олигарх ТВ (16+)

ТВ3

06.00 М/ф
09.30 Т/с «Слепая». (12+)
10.00 Т/с «Слепая». (12+)
10.30 Т/с «Гадалка 9». (12+)
11.00 Т/с «Гадалка 8». (12+)
11.30 Не ври мне. (12+)
12.30 Не ври мне. (12+)
13.30 Охотники за привидениями 3. (16+)
15.00 Мистические истории. (16+)
16.00 Т/с «Гадалка 10». (12+)
16.30 Т/с «Гадалка 10». (12+)
17.00 Т/с «Гадалка 9». (12+)
17.35 Т/с «Слепая». (12+)
18.40 Т/с «Люцифер». (16+)
20.30 Т/с «Кости». (12+)
22.00 Т/с «Измены». (16+)
00.00 Х/ф «Византия». (16+)
02.15 Т/с «Гримм 5». (16+)

ОТР

07.05,16.05,23.05 «Прав!Да?» (12+)
08.00,14.05,01.45 «Большая страна. Возможности». (12+)
08.45,11.45,14.45,23.50,02.25 «Активная среда». (12+)
08.55,17.15 «Моя история». Ансамбль Александрова. (12+)
09.30 Мультфильмы
10.00 «Календарь». (12+)
10.40,17.50 Д/ф «Живая история. Василий Меркурьев. Невыносимая легкость бытия». (12+)
11.30 «Вспомнить все». (12+)
12.00,13.00,14.00,15.0,16.00,17.00 Новости
12.05,13.05,23.55 Т/с «Утесов. Песня длиною в жизнь». (12+)
15.15 «Календарь». (12+)
18.40 М/ф «Каникулы в Простоквашино»
19.00 «Отражение». (12+)
02.35 Д/ф «Подвиг военный - подвиг спортивный». (12+)
03.05 «Календарь». (12+)
03.45 «Отражение». (12+)

СПУТНИКОВЫЕ комплекты
от официального дилера.
Доставка. Установка. Триколор.
Телекарта комплект - 3500 р.
Обмен старого оборудования
Ремонт и обслуживание по городу и району.
Телефоны: 96-3-83, 8-950-5485478, 8-953-0499269, 8-902-4419124

РЕМОНТ ТЕЛЕВИЗОРОВ
и другой аппаратуры
с выездом на дом.
гарантия. Св-во 004229442 от 25.08.04 г.
Обращаться: ул.Пугачева, 6-2,
т.2-79-04, 8-950-5406026

ГАРАНТИЯ
РЕМОНТ ТЕЛЕВИЗОРОВ
и др. аппаратуры на дому у клиента,
а также с выездом в район.
Тел.8-982-6754085
Св-во №660108213 от 11.08.00 г.

Ремонт автоматических стиральных машин
с компьютерной безошибочной диагностикой неисправности.
Гарантия от 6 мес.
Тел.8-912-6088077,
8-953-6064737
www.солитон-мастер.рф

ТЕПЛИЦЫ
усиленные «Крепыш»
Профиль 40х20 и 20х20 крашеный, оцинкованный
В ПРОДАЖЕ: поликарбонат (цветной, прозрачный)
Дуги через 1 м, 65 см
поликарбонат с УФ защитой
АКЦИЯ РАССРОЧКА
ФЕВРАЛЬ – самая низкая цена
Установка на брус
Бесплатная доставка
Реклама
Телефоны
Выбирайте теплицы на сайте: www.kovka-irbit.ru
8 900 1972 800
8 902 263 5848

ОФИЦИАЛЬНЫЙ ДИЛЕР
Обмен старого оборудования
Спутниковые комплекты
Триколор. Телекарта. Доставка. Установка
Ремонт и обслуживание по городу и району
Тел. 9-52-19, 8-902-4444584 Реклама

КАЧЕСТВЕННЫЙ РЕМОНТ
автоматических
стиральных машин.
Тел.8-919-3608696

Комната до 10 кв.м всего 3450 р.
НАТЯЖНЫЕ ПОТОЛКИ
8 (912) 612 87 12
8 (912) 298 92 55

ПЕРВЫЙ

05.00 «Доброе утро»
08.05 «Выборы - 2018»
09.00 Новости
09.15 «Контрольная закупка»
09.50 «Жить здорово!» (12+)
10.55 «Модный приговор»
12.00 Новости
12.15 «Время покажет». (16+)
15.00 Новости
15.15 «Давай поженимся!» (16+)
16.00 Мужское/Женское
17.00 «Время покажет». (16+)
18.00 Вечерние новости
18.25 «Время покажет». (16+)
18.50 «На самом деле». (16+)
19.50 «Пусть говорят». (16+)
21.00 «Время»
21.35 Т/с «Вольная грамота». (16+)
23.40 «Вечерний Ургант». (16+)
00.15 Т/с «Город». (16+)
02.30 «Время покажет». (16+)
03.00 Новости
03.05 «Время покажет». (16+)
03.50 «Модный приговор»

РОССИЯ- 1

05.00 «Утро России». (12+)
09.00 «Вести». (12+)
09.15 «Утро России». (12+)
09.50 «О самом главном». (12+)
11.00 «Вести». (12+)
11.40 «Вести». Местное время. (12+)
12.00 «Судьба человека с Борисом Корчевниковым». (12+)
13.00 «60 минут». (12+)
14.00 «Вести». (12+)
14.40 «Вести». Местное время. (12+)
15.00 Т/с «Тайны следствия». (12+)
17.00 «Вести». (12+)
17.40 «Вести». Местное время. (12+)
18.00 «Андрей Малахов. Прямой эфир». (16+)
19.00 «60 минут». (12+)
20.00 «Вести». (12+)
20.45 «Вести». Местное время. (12+)
21.00 Т/с «Кровавая барыня». (16+)
23.15 «Выборы-2018. Дебаты с Владимиром Соловьевым». (12+)
00.15 «Вечер с Владимиром Соловьевым». (12+)
01.50 Т/с «Поцелуйте невесту!» (12+)

НТВ

05.00 Т/с «Супруги». (16+)
06.00 «Сегодня»
06.05 Т/с «Супруги». (16+)
07.00 «Деловое утро НТВ». (12+)
09.00 Т/с «Мухтар. Новый след». (16+)
10.00 «Сегодня»
10.25 Т/с «Улицы разбитых фонарей». (16+)
13.00 «Сегодня»
13.25 «Чрезвычайное происшествие. Обзор»
14.00 «Место встречи»
16.00 «Сегодня»
16.30 «Место встречи»
17.00 Т/с «Высокие ставки». (16+)
19.00 «Сегодня»
19.40 Т/с «Высокие ставки». (16+)
21.35 Т/с «По ту сторону смерти». (16+)
23.40 «Итоги дня»
00.10 Х/ф «Плата по счетчику». (16+)
01.05 «Место встречи». (16+)
03.00 «Дачный ответ»
04.05 Т/с «Час Волкова». (16+)

СТС

06.00 М/с «Смешарики»
06.20 М/с «Новаторы»
06.40 М/с «Команда Турбо»
07.30 М/с «Три кота»
07.45 М/с «Шоу мистера Пибоди и Шермана»
08.10 М/с «Том и Джерри»
09.00 Шоу «Уральских пельменей». (12+)
10.45 Боевик «Невероятный Халк». (16+)
13.00 Т/с «Отель «Элеон». (16+)
14.00 Т/с «Ивановы-Ивановы». (16+)
15.00 Супермамочка. (16+)
16.00 Т/с «Воронины». (16+)
19.00 Т/с «Ивановы-Ивановы». (16+)
20.00 Т/с «Команда Б». (16+)
21.00 Боевик «Хеллбой 2. Золотая армия». (16+)
23.25 Шоу «Уральских пельменей». (16+)
01.00 Супермамочка. (16+)
02.00 Т/с «Квест». (16+)
05.35 Музыка на СТС. (16+)

ТНТ

07.00 «ТНТ.Best». (16+)
09.00 «Дом 2. Lite». (16+)
10.15 «Дом 2. Остров любви». (16+)
11.30 Т/с «СашаТаня». (16+)
13.00 Т/с «СашаТаня». (16+)
14.30 Т/с «Интерны». (16+)
16.00 Т/с «Интерны». (16+)
17.30 Т/с «Интерны». (16+)
19.00 Т/с «Интерны». (16+)
20.00 Т/с «Остров». (16+)
21.00 «Однажды в России». (16+)
22.00 «Где логика?». (16+)
23.00 «Дом 2. Город любви». (16+)
00.00 «Дом 2. После заката». (16+)
01.00 Т/с «Улица». (16+)
02.30 Боевик «Тот самый человек». (16+)
04.05 «Импровизация». (16+)
05.05 «Comedy Woman». (16+)
06.00 «ТНТ.Best». (16+)

РЕН-ТВ

05.00 «Территория заблуждений с Игорем Прокопенко». (16+)
06.00 «Документальный проект». (16+)
07.00 «С бодрым утром!» (16+)
08.30 «Новости». (16+)
09.00 «Территория заблуждений с Игорем Прокопенко». (16+)
11.00 «Документальный проект». (16+)
12.00 «112». (16+)
12.30 «Новости». (16+)
13.00 «Загадки человечества с Олегом Шишкиным». (16+)
13.50 Х/ф «Миссия невыполнима 2». (16+)
16.00 «112». (16+)
16.30 «Новости». (16+)
17.00 «Тайны Чапман». (16+)
18.00,02.40 «Самые шокирующие гипотезы». (16+)
19.00 «112». (16+)
19.30 «Новости». (16+)
20.00 Х/ф «Миссия невыполнима 3». (16+)
22.20 «Смотреть всем!» (16+)
23.00 «Новости». (16+)
23.25 «Загадки человечества с Олегом Шишкиным». (16+)
00.30 Х/ф «Особь 3». (16+)
03.40 «Тайны Чапман». (16+)
04.30 «Территория заблуждений с Игорем Прокопенко». (16+)

5 КАНАЛ

05.00 «Известия»
05.10 Т/с «Улицы разбитых фонарей 2». (16+)
09.00 «Известия»
09.25 Комедия «Каникулы строгого режима». (12+)
12.05 Т/с «Улицы разбитых фонарей 3». (16+)
13.00 «Известия»
13.25 Т/с «Улицы разбитых фонарей 3». (16+)
17.20 Т/с «Детективы». «Выгодная партия». (16+)
18.00 Т/с «Детективы». «Бриллиант души». (16+)
18.40 Т/с «След». «Человек человеку - сосед»
19.30 Т/с «След». «Погружение на дно». (16+)
20.20 Т/с «След». «Глаза в глаза». (16+)
21.10 Т/с «След». «Современные технологии». (16+)
22.00 «Известия»
22.30 Т/с «След». «Суд Линча». (16+)
23.20 Т/с «След». «Свадьба с киборгом». (16+)
00.00 «Известия. Итоговый выпуск»
00.30 Комедия «Разрешите тебя поцеловать... на свадьбе». (16+)
02.25 Х/ф «Разрешите тебя поцеловать... отец невесты». (16+)

ТВЦ

06.00 Настроение
08.10 Выборы-2018 (12+)
08.30 Х/ф «Отчий дом» (12+)
10.30 Д/ф «Екатерина Васильева. На что способна любовь» (12+)
11.30 События
11.50 Х/ф «Коломбо» (12+)
13.40 «Мой герой. Владимир Носик». (12+)
14.30 События
14.50 Город новостей
15.05 Х/ф «Отец Браун» (16+)
17.00 «Естественный отбор» (12+)
17.50 Т/с «Деревенский роман» (12+)
19.40 События
20.00 «Петровка, 38». (16+)
20.20 «Право голоса». (16+)
22.00 События
22.30 «Линия защиты». (16+)
23.05 «Хроники московского быта. Кремлёвский Нострадамус». (12+)
00.00 События. 25-й час
00.30 Х/ф «Коломбо» (12+)
02.25 «Смех с доставкой на дом». (12+)
03.30 Д/ф «Георгий Вицин. Не надо смеяться» (12+)
04.20 Х/ф «Вера» (16+)

ОТВ

06.00,06.55,11.35,12.25,14.45,17.25,18.25 «Погода на «ОТВ». (6+)
06.05 М/ф «Незнайка в Солнечном городе». (0+)
06.25 М/ф «Маша и Медведь» (0+)
06.50 М/ф «Фиксики» (0+)
07.00,12.30,21.30,01.25,03.05 Новости ТАУ «9 1/2». (16+)
08.00 Утренний экспресс
09.00 М/ф «Маша и Медведь» (0+)
09.10 М/ф «Смешарики» (0+)
09.20 М/ф «Фиксики» (0+)
09.25 М/ф «Новаторы» (0+)
09.35 Х/ф «Крэнфорд». (16+)
10.40 Д/ф «Удивительная дружба в мире природы». (16+)
11.40,13.30,18.40,00.45,04.45 «Патрульный участок». (16+)
12.00 «ОТК». (12+)
13.50 Д/ф «Планета людей». (16+)
14.50 «Час ветерана». (16+)
15.10 Х/ф «Багровый цвет снегопада» (16+)
17.30 Выборы-2018
18.00 Д/ф «Детёныши в дикой природе» (12+)
18.30,21.00,22.30,02.25,04.05,05.05 События
19.00 Баскетбол. «УГМК» (Екатеринбург) - «УСК Прага» (Чехия). 1-я игра. В перерыве - «События»
23.10 Х/ф «Марьина роща». (16+)
01.05 «О личном и наличном». (12+)
05.50 «Действующие лица». (16+)

КАРУСЕЛЬ

04.00 «Ранние пташки»
06.00 «С добрым утром, малыши!»
06.30 «Комета-дэнс»
06.40 М/с «Суперкрылья. Джетт и его друзья»
07.05 М/с «Робокар Поли и его друзья»
07.45 М/с «Малыши и летающие звери»
08.20 «Давайте рисовать!»
08.50 М/с «Три кота»
10.40 М/с «Роботы-поезда»
11.15 М/с «Тобот»
12.05 М/с «Барбоскины»
13.00 «Навигатор. Новости»
13.10 М/с «Чуддики»
13.15 М/с «Фиксики»
13.50 «Перемешка»
14.05 М/с «Маленькое королевство Бена и Холли»
15.00 «Бум! Шоу»
15.20 М/с «Чуддики»
15.30 М/с «Буба»
16.05 М/с «Клуб Винкс»
16.55 М/с «Королевская академия»
17.20 М/с «Смешарики. Пин-код»
19.30 «Спокойной ночи, малыши!»
19.45 М/с «Ми-Ми-Мишки»
21.00 М/с «Черепашки-ниндзя»
21.25 М/с «Бен 10»
21.50 М/с «LBX - Битвы маленьких гигантов». (12+)
22.35 М/с «Огги и тараканы»
02.35 М/с «Смешарики»
03.35 «Лентяево»

КУЛЬТУРА

06.30,07.00,07.30,08.00,10.00,15.00,19.30,23.45 Новости культуры
06.35 Легенды мирового кино.
07.05 «Пешком...»
07.35,20.05 «Правила жизни»
08.10,22.45 Х/ф «Диккенсиана». (16+)
09.10 «Рэгтайм, или Разорванное время»
09.40,19.45 Главная роль
10.15,17.45 «Наблюдатель»
11.10,00.45 ХХ век. «Калейдоскоп. Цветное телевидение»
12.10 «Игра в бисер»
12.50 Д/ф «Иоганн Кеплер»
13.00 Искусственный отбор
13.40 Д/ф «Ангкор - земля богов»
14.30 Д/с «Императорский кошелек»
15.10,01.45 Берлинский филармонический оркестр
16.10 «Магистр игры»
16.35 «Ближний круг Стаса Намина»
17.30,02.40 Д/ф «Бордо. Да здравствует буржуазия!».
18.45 Д/ф «Полковник Мурзин. Геометрия музыки»
20.30 «Спокойной ночи, малыши!»
20.45 Д/ф «Тевтонские рыцари»
21.35 Д/с «Нечаянный портрет. Валентин Курбатов. Последние»
22.05 Абсолютный слух
00.05 Д/ф «Путешествие из Дома на набережной»

ТНВ

05.00 «Споемте, друзья!». (6+)
05.50,18.30,20.30 «Новости Татарстана». (12+)
06.00,02.00 «Манзара». (6+)
08.00,14.30,19.30,21.30 «Новости Татарстана». (12+)
08.10 «Здравствуйте!» (12+)
09.00,00.50 Т/с «Единственный мой грех». (16+)
10.00,16.30 Т/с «Злая любовь». (12+)
10.50 «Мир знаний». (6+)
11.30 «Татары». (12+)
12.00,00.00 Т/с «Марьина роща». (16+)
13.00 «Каравай». (6+)
13.30 Д/ф. (12+)
14.00 «Секреты татарской кухни». (12+)
14.45 «Здоровая семья: мама, папа и я». (6+)
15.00 «Шаян-ТВ».
15.30 «Литературное наследие». (12+)
16.00 Т/с «Арабелла возвращается». (6+)
17.50 «Выборы 2018». (12+)
19.00,01.35 «Точка опоры». (16+)
20.00,22.00 «Вызов 112». (16+)
20.10 «На улице Тукая»
20.15 «Гостинчик для малышей».
21.00 Х/ф «Здравствуйте, я ваша тетя!» (6+)
23.30 «Видеоспорт». (12+)
03.40 «Алтынчэч». (6+)
04.05 «Семейный ужин». (6+)
04.30 «Татарские народные мелодии»

ЗВЕЗДА

06.00 «Сегодня утром»
08.00,09.15 Т/с «На углу, у Патриарших 2». (16+)
09.00 Новости дня
10.00 Военные новости
10.05 Т/с «На углу, у Патриарших 2». (16+)
13.00 Новости дня
13.15 Т/с «На углу, у Патриарших 2». (16+)
14.00 Военные новости
16.00 Х/ф «Опасная комбинация». (16+)
18.00 Новости дня
18.40 Д/с «Из всех орудий»
19.35 «Последний день». Р.Плятт. (12+)
20.20 «Специальный репортаж». (12+)
20.45 Д/с «Секретная папка». (12+)
21.35 «Процесс». (12+)
23.00 Новости дня
23.15 «Звезда на «Звезде»
00.00 Х/ф «Тайны мадам Вонг». (12+)
01.50 Х/ф «След в океане». (12+)
03.25 Х/ф «Лекарство против страха». (12+)
05.15 Д/ф «Тайны наркомов. Молотов». (12+)

МАТЧ!

08.30 Д/с «Заклятые соперники». (12+)
09.00,10.55,13.30,16.05,18.50 Новости
09.05,13.35,16.15,01.25 Все на Матч!
11.00 XXIII Зимние Олимпийские игры
13.00 Д/с «Тренеры. Live». (12+)
14.05 XXIII Зимние Олимпийские игры
16.45 Смешанные единоборства. Д.Серроне – Я.Медейрос. Д.Льюис – М.Тыбура. (16+)
18.55 Все на футбол!
19.25 Футбол. «Крылья Советов» (Самара) - «Спартак» (Москва)
21.25 Футбол. «Тосно» - «Луч-Энергия» (Владивосток)
23.25 Футбол. «Атлетик» (Бильбао) - «Валенсия»
02.00 Волейбол. Мужчины. «Динамо» (Москва, Россия) - «Локомотив» (Россия)
04.00 Волейбол. Мужчины. «Зенит-Казань» (Россия) - «Тулуза»
06.00 Футбол. Олимп - Кубок России по футболу
08.00 Д/с «Вся правда про.» (12+)

ДОМАШНИЙ

06.30 Д/ф «Понять. Простить». (16+)
07.30 По делам несовершеннолетних. (16+)
09.30 Давай разведемся! (16+)
11.30 Тест на отцовство. (16+)
13.25 Д/ф «Понять. Простить». (16+)
14.25 Х/ф «Люба. Любовь». (16+)
18.00 6 кадров. (16+)
19.00 Т/с «Женский доктор 3». (16+)
21.00 Т/с «От ненависти до любви». (16+)
23.00 Т/с «Дежурный врач». (16+)
00.00 6 кадров. (16+)
00.30 Т/с «Личная жизнь доктора Селивановой». (16+)
02.20 Т/с «Женский доктор 3». (16+)
04.15 Рублево-Бирюлево. (16+)
05.15 6 кадров. (16+)
05.35 Джейми: обед за 30 минут. (16+)
06.25 6 кадров. (16+)

4 КАНАЛ

05.00 Орел и решка. Шопинг (16+)
06.00 «Новости «4 канала». Итоги дня»(16+)
06.35 «Стенд» (16+)
06.50 «Студия звезд» (6+)
07.00 «Утренний экспресс» (12+)
08.00 Утро пятницы (16+)
09.30 Орел и решка. Перезагрузка (16+)
14.00 Орел и решка. Рай и ад (16+)
19.00 На ножах (16+)
20.00 «Новости «4 канала». Итоги дня» (16+)
20.35 «Стенд» (16+)
20.50 «Бизнес сегодня» (16+)
21.00 На ножах (16+)
22.00 Мейкаперы (16+)
23.00 На ножах(16+)
01.00 Пятница news (16+)
01.30 Мир наизнанку: «Непал» (16+)
03.30 Пятница news (16+)
04.00 Верю - не верю (16+)

ТВ3

06.00 М/ф
09.30 Т/с «Слепая». (12+)
10.00 Т/с «Слепая». (12+)
10.30 Т/с «Гадалка 9». (12+)
11.00 Т/с «Гадалка 8». (12+)
11.30 Не ври мне. (12+)
12.30 Не ври мне. (12+)
13.30 Охотники за привидениями 3. (16+)
15.00 Мистические истории. (16+)
16.00 Т/с «Гадалка 10». (12+)
16.30 Т/с «Гадалка 10». (12+)
17.00 Т/с «Гадалка 9». (12+)
17.35 Т/с «Слепая». (12+)
18.40 Т/с «Люцифер». (16+)
20.30 Т/с «Кости». (12+)
22.00 Т/с «Измены». (16+)
00.00 Х/ф «Джон Кью». (16+)
02.15 Т/с «Черный список». (16+)
05.45 М/ф

ОТР

07.05,16.05,23.05 «Прав!Да?» (12+)
08.00,14.05,01.45 «Большая страна. Общество». (12+)
08.45,11.45,14.45,23.50,02.25 «Активная среда». (12+)
08.50 «Большая наука». (12+)
09.30 Мультфильмы
10.00 «Календарь». (12+)
10.40,17.50,23.55 Д/ф «Живая история. Две славы Алексея Смирнова». (12+)
11.30 «Основатели». (12+)
12.00,13.00,14.00,15.0,16.00,17.00 Новости
12.05,13.05,23.55 Т/с «Утесов. Песня длиною в жизнь». (12+)
15.15 «Календарь». (12+)
17.15 «Большая наука». (12+)
18.40 М/ф «Зима в Простоквашино»
19.00 «Отражение». (12+)
02.35 Д/ф «Подвиг военный - подвиг спортивный». (12+)
03.00 «Календарь». (12+)
03.45 «Отражение». (12+)

№ 8 • 22 февраля 2018 г. АЛАПАЕВСКАЯ ГАЗЕТА

ФОРТ-ТРАНС
В транспортную компанию требуются:
ВОДИТЕЛИ АВТОБУСОВ
категории «Д»
Работа в Екатеринбурге. На время работы предоставляется общежитие, выполненное по всем европейским стандартам.
Заработная плата от 3 до 4 тыс.руб./смена
Кондукторы
Заработная плата от 1,5 до 2 тыс.руб./смена
Тел. /343/ 213-47-87

Алапаевский участок ООО "Вторчермет НЛМК Урал"
закупает
ЛОМ ЧЕРНЫХ МЕТАЛЛОВ.
Работает с физическими и юридическими лицами.
Любые объемы!
Оплата наличными.
Свыше 100 т лома – цены выше!
Оказывает услуги по провеске большегрузных автомобилей.
Наш адрес: г.Алапаевск, ул.Токарей, 12 (р-н ЗЖБИ).
Тел.8(34346)2-96-34, 8-900-042-5562

ПЕРВЫЙ

05.00 «Доброе утро»
08.05 «Выборы - 2018»
09.00 Новости
09.15 «Контрольная закупка»
09.50 «Жить здорово!» (12+)
10.55 «Модный приговор»
12.00 Новости
12.15 «Время покажет». (16+)
15.00 Новости
15.15 «Давай поженимся!» (16+)
16.00 Мужское/Женское
17.00 «Время покажет». (16+)
18.00 Вечерние новости
18.25 «Время покажет». (16+)
18.50 «На самом деле». (16+)
19.50 «Пусть говорят». (16+)
21.00 «Время»
21.35 Т/с «Вольная грамота». (16+)
23.40 «Вечерний Ургант». (16+)
00.15 Т/с «Город». (16+)
02.30 «Время покажет». (16+)
03.00 Новости
03.05 «Время покажет». (16+)
03.50 Мужское/Женское

РОССИЯ- 1

05.00 «Утро России». (12+)
09.00 «Вести». (12+)
09.15 «Утро России». (12+)
09.50 «О самом главном». (12+)
11.00 «Вести». (12+)
11.40 «Вести». Местное время. (12+)
12.00 «Судьба человека с Борисом Корчевниковым». (12+)
13.00 «60 минут». (12+)
14.00 «Вести». (12+)
14.40 «Вести». Местное время. (12+)
15.00 Т/с «Тайны следствия». (12+)
17.00 «Вести». (12+)
17.40 «Вести». Местное время. (12+)
18.00 «Андрей Малахов. Прямой эфир». (16+)
19.00 «60 минут». (12+)
20.00 «Вести». (12+)
20.45 «Вести». Местное время. (12+)
21.00 Т/с «Кровавая барыня». (16+)
23.15 «Выборы-2018. Дебаты с Владимиром Соловьевым». (12+)
00.15 «Вечер с Владимиром Соловьевым». (12+)
01.50 Т/с «Поцелуйте невесту!» (12+)

НТВ

05.00 Т/с «Супруги». (16+)
06.00 «Сегодня»
06.05 Т/с «Супруги». (16+)
07.00 «Деловое утро НТВ». (12+)
09.00 Т/с «Мухтар. Новый след». (16+)
10.00 «Сегодня»
10.25 Т/с «Улицы разбитых фонарей». (16+)
13.00 «Сегодня»
13.25 «Чрезвычайное происшествие. Обзор»
14.00 «Место встречи»
16.00 «Сегодня»
16.30 «Место встречи»
17.00 Т/с «Высокие ставки». (16+)
19.00 «Сегодня»
19.40 Т/с «Высокие ставки». (16+)
21.35 Т/с «По ту сторону смерти». (16+)
23.40 «Итоги дня»
00.10 Х/ф «Плата по счетчику». (16+)
01.05 «Место встречи». (16+)
03.00 «НашПотребНадзор». (16+)
04.00 Т/с «Час Волкова». (16+)

СТС

06.00 М/с «Смешарики»
06.20 М/с «Новаторы»
06.40 М/с «Команда Турбо»
07.30 М/с «Три кота»
07.45 М/с «Шоу мистера Пибоди и Шермана»
08.10 М/с «Том и Джерри»
09.00 Шоу «Уральских пельменей». (16+)
10.35 Боевик «Хеллбой 2. Золотая армия». (16+)
13.00 Т/с «Отель «Элеон». (16+)
14.00 Т/с «Ивановы-Ивановы». (16+)
15.00 Супермамочка. (16+)
16.00 Т/с «Воронины». (16+)
19.00 Т/с «Ивановы-Ивановы». (16+)
20.00 Т/с «Команда Б». (16+)
21.00 Х/ф «Женщина-кошка». (12+)
23.00 Шоу «Уральских пельменей». (16+)
01.00 Супермамочка. (16+)
02.00 Т/с «Квест». (16+)
03.50 Анимац. фильм «Крутые яйца»
05.35 Музыка на СТС. (16+)

ТНТ

07.00 «ТНТ.Best». (16+)
09.00 «Дом 2. Lite». (16+)
10.15 «Дом 2. Остров любви». (16+)
11.30 Т/с «СашаТаня». (16+)
13.00 Т/с «СашаТаня». (16+)
14.30 Т/с «Интерны». (16+)
16.00 Т/с «Интерны». (16+)
17.30 Т/с «Интерны». (16+)
19.00 Т/с «Интерны». (16+)
20.00 Т/с «Остров». (16+)
21.00 «Шоу «Студия Союз». (16+)
22.00 «Импровизация». (16+)
23.00 «Дом 2. Город любви». (16+)
00.00 «Дом 2. После заката». (16+)
01.00 Т/с «Улица». (16+)
02.30 Комедия «Дорожное приключение». (16+)
04.20 «ТНТ-Club». (16+)
04.25 «Импровизация». (16+)
05.20 «Comedy Woman». (16+)
06.00 «ТНТ.Best». (16+)

РЕН-ТВ

05.00 «Территория заблуждений с Игорем Прокопенко». (16+)
06.00 «Документальный проект». (16+)
07.00 «С бодрым утром!» (16+)
08.30 «Новости». (16+)
09.00 «Документальный проект». (16+)
12.00 «112». (16+)
12.30 «Новости». (16+)
13.00 «Загадки человечества с Олегом Шишкиным». (16+)
13.50 Х/ф «Миссия невыполнима 3». (16+)
16.00 «112». (16+)
16.30 «Новости». (16+)
17.00 «Тайны Чапман». (16+)
18.00,02.10 «Самые шокирующие гипотезы». (16+)
19.00 «112». (16+)
19.30 «Новости». (16+)
20.00 Х/ф «Миссия невыполнима: Протокол Фантом». (16+)
22.30 «Смотреть всем!» (16+)
23.00 «Новости». (16+)
23.25 «Загадки человечества с Олегом Шишкиным». (16+)
00.30 Х/ф «Идентичность». (16+)
03.10 «Тайны Чапман». (16+)
04.10 «Территория заблуждений с Игорем Прокопенко». (16+)

5 КАНАЛ

05.00 «Известия»
05.10 Т/с «Улицы разбитых фонарей 2». (16+)
08.00 Т/с «Улицы разбитых фонарей 3». (16+)
09.00 «Известия»
09.25 Т/с «Десантура». (16+)
13.00 «Известия»
13.25 Т/с «Улицы разбитых фонарей 3». (16+)
17.20 Т/с «Детективы». «Ничего криминального». (16+)
18.00 Т/с «Детективы». «В объятиях Морфея». (16+)
18.40 Т/с «След». «Каратель». (16+)
19.30 Т/с «След». «Призраки болот». (16+)
20.20 Т/с «След». «Мыло со скрабом». (16+)
21.05 Т/с «След». «Непризнанная дочь». (16+)
22.00 «Известия»
22.30 Т/с «След». «Секрет улитки». (16+)
23.20 Т/с «След». «Не будите спящего Собакина». (16+)
00.00 «Известия. Итоговый выпуск»
00.30 Т/с «Улицы разбитых фонарей 3». (16+)

ТВЦ

06.00 Настроение
08.10 Выборы-2018 (12+)
08.30 Х/ф «Командир корабля». (6+)
10.35 Д/ф «Ирина Купченко. Без свидетелей» (12+)
11.30 События
11.50 Х/ф «Коломбо» (12+)
13.40 «Мой герой. Григорий Сиятвинда». (12+)
14.30 События
14.50 Город новостей
15.05 Х/ф «Отец Браун» (16+)
17.00 Выборы-2018. Дебаты. (12+)
17.50 Т/с «Деревенский роман» (12+)
19.40 События
20.00 «Петровка, 38». (16+)
20.20 «Право голоса». (16+)
22.00 События
22.30 «Вся правда». (16+)
23.05 Д/ф «Роковые роли. Напророчить беду» (12+)
00.00 События. 25-й час
00.30 Х/ф «Коломбо» (12+)
02.25 «Смех с доставкой на дом». (12+)
03.30 «10 самых... Фальшивые биографии звезд». (16+)
04.05 Х/ф «Вера» (16+)

ОТВ

06.00,06.55,11.35,12.25,14.45,17.25, 18.25 «Погода на «ОТВ». (6+)
06.05 М/ф «Незнайка в Солнечном городе». (0+)
06.25 М/ф «Маша и Медведь» (0+)
06.50 М/ф «Фиксики» (0+)
07.00,12.30,21.30,03.05 Новости ТАУ «9 1/2». (16+)
08.00 Утренний экспресс
09.00 М/ф «Маша и Медведь» (0+)
09.10 М/ф «Смешарики» (0+)
09.20 М/ф «Фиксики» (0+)
09.25 М/ф «Новаторы» (0+)
10.00 Х/ф «Возвращение в Крэнфорд». (16+)
11.00,18.30 Программа АТР
11.40,13.30,18.50,00.45,02.45,04.45 «Патрульный участок». (16+)
12.00 «Новости ТМК». (16+)
12.10 «Парламентское время». (16+)
13.50 Д/ф «Планета людей». (16+)
14.50 Х/ф «Кавказская повесть» (12+)
17.30 Выборы-2018
18.00 Д/ф «Детёныши в дикой природе» (12+)
18.40,02.35,04.35,05.35 «Кабинет министров». (16+)
19.10 Х/ф «Одессит». (16+)
20.50 Д/ф «Итальянцы пробуют завтраки» (16+)
21.00,22.30,02.05,04.05,05.05 «События». (16+)
23.10 Х/ф «Марьина роща». (16+)
01.05 «Ночь в филармонии». (0+)
05.50 «Действующие лица». (16+)

КАРУСЕЛЬ

04.00 «Ранние пташки»
06.00 «С добрым утром, малыши!»
06.30 «Комета-дэнс»
06.40 М/с «Суперкрылья. Джетт и его друзья»
07.05 М/с «Робокар Поли и его друзья»
07.45 М/с «Малыши и летающие звери»
08.20 «Давайте рисовать!»
08.50 М/с «Три кота»
10.40 М/с «Роботы-поезда»
11.15 М/с «Тобот»
12.05 М/с «Барбоскины»
13.00 «Навигатор. Новости»
13.10 М/с «Чуддики»
13.15 М/с «Фиксики»
13.50 «Микроистория»
13.55 «В мире животных»
14.20 М/с «Маленькое королевство Бена и Холли»
15.00 «Бум! Шоу»
15.20 М/с «Чуддики»
15.30 М/с «Буба»
16.05 М/с «Клуб Винкс»
16.55 М/с «Королевская академия»
17.20 М/с «Смешарики. Новые приключения»
19.30 «Спокойной ночи, малыши!»
19.45 М/с «Ми-Ми-Мишки»
21.00 М/с «Черепашки-ниндзя»
21.25 М/с «Бен 10»
21.50 М/с «LBX - Битвы маленьких гигантов». (12+)
22.35 М/с «Огги и тараканы»
02.35 М/с «Смешарики»
03.35 «Лентяево»

КУЛЬТУРА

06.30,07.00,07.30,08.00,10.00,15.00, 19.30,23.45 Новости культуры
06.35 Легенды мирового кино
07.05 «Пешком...»
07.35,20.05 «Правила жизни»
08.10,22.45 Х/ф «Диккенсиана». (16+)
09.10 «Рэгтайм, или Разорванное время»
09.40,19.45 Главная роль
10.15,17.45 «Наблюдатель»
11.10,00.45 Д/ф «Последний герой. Виктор Цой»
12.25 Д/ф «Полет на Марс, или Волонтеры «Красной планеты»
13.00 Абсолютный слух
13.40 Д/ф «Тевтонские рыцари»
14.30 Д/с «Императорская квартира»
15.10,02.00 Берлинский филармонический оркестр
16.10 Пряничный домик
16.35 Линия жизни
17.30 Д/ф «Липарские острова. Красота из огня и ветра»
18.40 Д/ф «Миры Андрея Линде»
20.30 «Спокойной ночи, малыши!»
20.45 Д/ф «Китай. Сокровища нефритовой империи»
21.35 Д/с «Нечаянный портрет. Валентин Курбатов. Последние»
22.05 «Энигма. Юлия Лежнева»
00.05 Черные дыры. Белые пятна

ТНВ

05.00 «Головоломка». Телеигра. (6+)
05.50,18.30,20.30 «Новости Татарстана». (12+)
06.00,02.00 «Манзара». (6+)
08.00,14.30,19.30,21.30 «Новости Татарстана». (12+)
08.10 «Здравствуйте!» (12+)
09.00,01.15 Т/с «Единственный мой грех». (16+)
10.00,16.30 Т/с «Злая любовь». (12+)
11.00 «Соотечественники». (12+)
11.30 «Татары». (12+)
12.00,00.30 Т/с «Марьина роща». (16+)
13.00 «Каравай». (6+)
13.30,21.00 Д/ф. (12+)
14.45 «Фолиант в столетнем переплете». (12+)
15.00 «Шаян-ТВ».
15.30 «Литературное наследие». (12+)
16.00 Т/с «Арабелла возвращается». (6+)
17.50 «Выборы 2018». (12+)
19.00 «Точка опоры». (16+)
20.00,22.00 «Вызов 112». (16+)
20.10 «На улице Тукая»
20.15 «Гостинчик для малышей»
22.10 Хоккей. «Салават Юлаев» - «Ак Барс». (6+)
00.00 «Автомобиль». (12+)
03.40 «Алтынчэч». (6+)
04.05 «Семейный ужин». (6+)
04.30 «Татарские народные мелодии»

ЗВЕЗДА

06.00 «Сегодня утром»
08.00 Т/с «Логово змея». (16+)
09.00 Новости дня
09.15 Т/с «Логово змея». (16+)
10.00 Военные новости
10.05 Т/с «Логово змея». (16+)
13.00 Новости дня
13.20 Т/с «Логово змея». (16+)
14.00 Военные новости
14.05 Т/с «Логово змея». (16+)
18.00 Новости дня
18.40 Д/с «Из всех орудий»
19.35 «Легенды кино». С.Филиппов
20.20 «Теория заговора». (12+)
20.45 «Код доступа». (12+)
21.35 «Процесс». (12+)
23.00 Новости дня
23.15 «Звезда на «Звезде» с А.Стриженовым
00.00 Х/ф «Русское поле». (12+)
01.55 Х/ф «Отцы и деды». (0+)
03.35 Х/ф «Как Иванушка-дурачок за чудом ходил». (0+)
05.25 Д/с «Грани Победы». «Оружие Победы». (12+)

МАТЧ!

08.30 Д/с «Заклятые соперники». (12+)
09.00,10.55,13.30,16.05,18.25 Новости
09.05,13.35,16.15,02.55 Все на Матч!
11.00 Д/с «Вся правда про...» (12+)
11.30 Футбол. Олимп - Кубок России по футболу
14.05 Футбол. Олимп - Кубок России по футболу
16.45 Профессиональный бокс. К.Юбенк-мл. – Д.Гроувс. (16+)
18.30 Континентальный вечер
18.55 Хоккей. «Салават Юлаев» (Уфа) - «Ак Барс» (Казань)
21.25 Хоккей. «Спартак» (Москва) - «Динамо»(Москва)
23.55 Тотальный футбол
00.55 Футбол. «Лас-Пальмас» - «Барселона»
03.30 Баскетбол. Мужчины. «Маккаби» (Израиль) - ЦСКА (Россия)
05.30 Х/ф «Большие гонки». (0+)

ДОМАШНИЙ

06.30 Д/ф «Понять. Простить». (16+)
07.30 По делам несовершеннолетних. (16+)
09.30 Давай разведемся! (16+)
11.25 Тест на отцовство. (16+)
13.20 Д/ф «Понять. Простить». (16+)
13.55 Детектив «Мой личный враг». (16+)
18.00 6 кадров. (16+)
19.00 Т/с «Женский доктор 3». (16+)
21.00 Т/с «От ненависти до любви». (16+)
23.00 Т/с «Дежурный врач». (16+)
00.00 6 кадров. (16+)
00.30 Т/с «Личная жизнь доктора Селивановой». (16+)
02.20 Т/с «Женский доктор 3». (16+)
04.15 Рублево-Бирюлево. (16+)
05.15 6 кадров. (16+)
05.30 Джейми: обед за 30 минут. (16+)

4 КАНАЛ

05.00 Орел и решка. Шопинг (16+)
06.00 «Новости «4 канала». Итоги дня» (16+)
06.35 «Стенд» (16+)
06.50 «Бизнес сегодня» (16+)
07.00 «Утренний экспресс» (12+)
08.00 Утро пятницы (16+)
09.30 Орел и решка. Перезагрузка (16+)
14.00 Орел и решка. Рай и ад (16+)
19.00 Аферисты в сетях (16+)
20.00 «Новости «4 канала». Итоги дня» (16+)
20.35 «Стенд» (16+)
21.00 Мир наизнанку: «Непал» (16+)
01.00 Пятница news (16+)
01.30 Мир наизнанку: «Непал» (16+)
03.30 Пятница news (16+)
04.00 Верю - не верю (16+)

ТВ3

06.00 М/ф
09.30 Т/с «Слепая». (12+)
10.00 Т/с «Слепая». (12+)
10.30 Т/с «Гадалка 9». (12+)
11.00 Т/с «Гадалка 8». (12+)
11.30 Не ври мне. (12+)
12.30 Не ври мне. (12+)
13.30 Охотники за привидениями 3. (16+)
15.00 Мистические истории. (16+)
16.00 Т/с «Гадалка 10». (12+)
16.30 Т/с «Гадалка 10». (12+)
17.00 Т/с «Гадалка 9». (12+)
17.35 Т/с «Слепая». (12+)
18.40 Т/с «Люцифер». (16+)
20.30 Т/с «Кости». (12+)
22.00 Т/с «Измены». (16+)
00.00 Т/с «Секретные материалы 2018». (16+)
01.00 Т/с «Дежурный ангел». (16+)
04.45 Тайные знаки. (12+)
05.45 М/ф

ОТР

07.05,16.05,23.05 «Прав!Да?» (12+)
08.00,14.05,01.45 «Большая страна. Люди». (12+)
08.45,11.45,14.45,23.50,02.25 «Активная среда». (12+)
08.50 «Гамбургский счет». (12+)
09.30 Мультфильмы
10.00 «Календарь». (12+)
10.40,17.50 Д/ф «Живая история. Кеосаяны. Династия». (12+)
11.30 «Большая страна. Общество». (12+)
12.00,13.00,14.00,15.00,16.00,17.00 Новости
12.05,13.05,23.55 Т/с «Утесов. Песня длиною в жизнь». (12+)
15.15 «Календарь». (12+)
17.15 «Гамбургский счет». (12+)
18.40 М/ф «В стране невыученных уроков»
19.00 «Отражение». (12+)
02.35 Д/ф «Подвиг военный - подвиг спортивный». (12+)
03.05 «Календарь». (12+)
03.45 «Отражение». (12+)

Отчет главы

Пять решений для одной территории

Дороги, уличное освещение, ликвидация свалок, ремонт ДК, новое здание ОВП... 6 февраля в поселке Нейво-Шайтанском прошел отчет **начальника территориального управления поселка Нейво-Шайтанский Александра Михайловича Шаньгина**.

А.М. Шаньгин

Процедура стандартная, призванная сделать местную власть прозрачней, а ее усилия по улучшению качества жизни уральцев очевидней. На отчете главы поселка присутствовали депутаты Думы МО город Алапаевск **Андрей Дедюхин** и **Сергей Подкорытов**, а также советник главы администрации муниципального образования город Алапаевск **Юрий Ахмедов**.

Скажем сразу, ждать колоссальных свершений в условиях бюджетного дефицита никто и не собирался. Однако Александр Михайлович начал оптимистично:

– 2017 год был хорошим годом для нашей территории. Удалось решить ряд проблем, и первая из них, дороги. На них в прошлом году нам выделили из бюджета 2,56 млн. рублей. Двести тысяч пошло на зимнее содержание, расчистку снега. На остальные деньги летом прошлого года удалось отремонтировать 20 км поселковых дорог. Есть замечания по этим дорогам, но подрядчик, согласно гарантийным обязательствам, как только сойдет снег, все замечания устранит.

В наступившем году начатое продолжим. Благодаря усилиям депутатов в 2018 году нам вновь на дороги выделят такую же сумму, и мы сможем провести ремонты на улицах Малышева и Лермонтова (вниз к Трудовой). Это те дороги, на которые не хватило средств в прошлом году. Надеюсь, в этом году мы сделаем все капитальные ремонты дорог, на что запланировано 1,6 млн рублей. Еще 400 тыс. рублей пойдут на ливневые стоки на улицах Малышева, Ленина, Революционная. Сейчас готовится вся техдокументация, а как только позволит погода, мы приступим к дорожным работам.

Еще одно доброе начинание прошлого года – ремонт уличного освещения. На это нам в прошлом году были выделены 780 тысяч рублей, 441 тысяча из которых пошла на оплату электроэнергии, остальные средства были потрачены на приобретение 78 светильников. Но проблема уличного освещения – проблема застарелая. Не на всякий столб мы можем повесить светильник, поскольку нет проводов. А кабель на бюджетные средства мы покупать не можем, потому что сети не переданы нам на баланс. Но мы выходим из положения, находим источники внебюджетного финансирования, проблему решаем, провода тянем, освещение приходит на улицы поселка. В 2018 году эту работу продолжим. Уже проехали по улицам, составили план работы.

В поселке четыре памятника. Весь год они содержались в исправном состоянии, проводились субботники по благоустройству и ремонту памятных мест.

В прошлом году мы провели приборку кладбища. На все эти работы из бюджета было выделено 78 тыс. рублей. Все это хорошо и правильно. Но! Мусор – бич поселка. Свалки кругом, в том числе и на кладбище. Хочу отметить, мусор никто со стороны не завозит. Мы сами устраиваем этот бардак у себя дома! А те деньги, что мы тратим на ликвидацию свалок, могли бы пойти на какие-то добрые дела.

Есть в поселке проблема, решить которую самостоятельно мы бы не смогли. Это ремонт клуба. В 2018 году при активной поддержке недавно избранных депутатов Думы мы получили 1,3 млн. рублей на долгожданное преображение поселкового очага культуры. По смете почти 300 тыс. рублей пойдут на замену радиаторов, еще 260 тыс. рублей – на замену проводки и остальные 800 тыс. рублей будут израсходованы на замену кровли. Но! Есть необходимость замены входной группы и окон. На эти работы составляется смета.

На этом Александр Михайлович свое выступление завершил. Присутствующие на встрече депутаты проведенную за год работу терруправления оценили как удовлетворительную, признав, что в наступившем году предстоит сделать не меньше. Например, в перспективных планах для Н.-Шайтанского есть строительство модульного здания ОВП.

На отчете местной власти жители задавали вопросы, обозначая болевые точки территории. Так, прозвучала проблема пополнения кадров шайтанской школы и обеспечения жильем приезжающих учителей. Обеспокоены жители территории и экологической безопасностью в связи с открытием нового производства. На эту тему «АГ» уже писала весной прошлого года. Посетовали шайтанцы и на работу больницы: очень неудобно ездить сдавать анализы в Алапаевск, особенно, если ехать нужно с больным ребенком. Проблема доставки баллонного газа также получила отражение на встрече, но эта проблема касается не только Н.-Шайтанского.

Подводя итог, отметим: проблем в любой территории масса, разрешить которые единым махом не под силу никому. Тем более, в одиночку. Тут главное – системный подход и единство в реализации поставленных целей. В Н.-Шайтанском такой подход есть, есть взаимодействие ветвей власти – начальника терруправления и депутатов округа. А значит, добрых результатов долго ждать не придется. И оптимизм руководителя территории понятен.

Елена КЛЕЩЁВА
Снимки автора

Новое в законодательстве

Законы – 2018

1 января начали действовать правила, которые повлияют на семейный бюджет. Изменения коснутся всех.

НАЛОГИ

Долги, накопившиеся у граждан на 1 января 2015 года по имущественному, транспортному и земельному налогам, спишут. И не по сроку давности. Действующее ранее правило, что недоимки, которым больше трех лет, не взыскивают, тут ни при чем. Государство и правда не предъявляло по ним претензии. Но это касалось лишь ненайденного имущества. Получив квитанцию-извещение на оплату, раскошеливаться приходилось. Теперь эти деньги простили. Но долги, непогашенные в период с 1 января 2015 года, отдавать надо, не стоит ждать очередной амнистии.

Пенсионеры с этого года избавлены от необходимости платить налог за 6 соток земли. Льготы действуют во всех регионах. Стоит отметить, что, если надел больше 6 соток, за излишки переводить деньги в бюджет придется. Участка в собственности два – на второй пришлют платежную квитанцию.

Право на льготу по налогам подтверждать теперь не надо. Достаточно только подать заявление. Инспекция сама соберет необходимые сведения.

ДЕНЬГИ

Семьи с невысокими доходами получили право на финансовую помощь в случае рождения или усыновления первого ребенка. Средний размер ежемесячного пособия по стране составляет 10,5 тыс. руб. Обратите внимание, что правило работает, если ребенок родился после 1 января 2018 года. Есть еще особенность – средний доход на одного трудоспособного члена семьи (ребенок тоже считается) не может превышать 19 тыс. 979 руб. (требование для Свердловской области). Цифра не взята с потолка – при ее расчете учитывается прожиточный минимум. Он отличается в регионах, потому требования по сумме дохода разные. Пособие родители будут получать, пока малышу не исполнится 1,5 года. За оформлением льготы надо обращаться в органы соцзащиты своего района.

Действие программы «Материнский капитал» продлили до 31 декабря 2021 года. Размер пособия – 453 тыс. руб.

Дети, чьи родители (и мама, и папа) неизвестны, получили право на пенсию. Это 10 тыс. 68 руб. в месяц. Льготу назначают до достижения 18-летнего возраста. Если ребенок поступит в вуз, деньги продолжат перечислять до 23 лет.

ЗАРПЛАТЫ И ПЕНСИИ

Страховые пенсии у неработающих пенсионеров увеличены на 3,7%. Повышение произошло с 1 января. Социальные пособия пожилым людям пересчитают с 1 апреля – они вырастут на 4,1%.

Минимальный размер оплаты труда (МРОТ) поднят до 9489 руб. в месяц. Иными словами, белая зарплата сотрудников, которые работают полный день, не может быть ниже.

ГОСУСЛУГИ

В любом многофункциональном центре независимо от места проживания и прописки теперь можно оформить загранпаспорт и паспорт гражданина России, получить водительские права и зарегистрировать автомобиль.

ШТРАФЫ

При повторном нарушении скоростного режима кроме привычного взыскания придется заплатить пеню 2000 руб. (речь идет о превышении скорости на величину более 40 км/час). Проехав на красный сигнал светофора, водитель платит штраф, а во второй раз, совершив проступок, на полгода лишается права управления транспортным средством.

Рублем наказывают за тонировку стекол выше нормы. Предусмотрено наказание от 500 до 5000 руб., но после 12 нарушений речь идет о лишении прав.

ПРИВАТИЗАЦИЯ

Оформить муниципальное жилье в собственность больше нельзя. Исключение еще действует для жителей Крыма, детей-сирот и тех, кто подал заявку до 2005 года, но его по каким-то причинам ее еще не рассмотрели.

МЕДИЦИНА

Пациент вправе решать, в каком виде ему должны оформить больничный лист – бумажном или электронном. Оба законны, но второй дойдет до работодателя без участия сотрудника.

С 1 января легализована телемедицина. Врачам дано право консультировать больных с помощью видеосвязи или смартфона. Речь идет о наблюдении за состоянием здоровья и корректировке лечения. А вот диагноз доктор может ставить только во время очного осмотра.

Для получения консультации пациентам надо авторизоваться в системе «Госуслуги». Предварительно в регистратуре своей поликлиники требуется активировать электронную карту. К сожалению, система телемедицины еще не отработана, поэтому от классического приема у врача так быстро отказаться не удастся.

Через портал «Госуслуги» уже можно оформить полис ОМС, вызвать врача и записаться на прием.

БЕЗОПАСНОСТЬ

Вступил в силу закон об организаторах обмена мгновенными сообщениями – владельцы мессенджеров обязаны идентифицировать своих пользователей по номеру телефона.

С 1 августа получат прибавку трудящиеся пожилые люди, так как за отработанный год накопятся пенсионные баллы.

По информации СМИ

АПК ХИТ

Спецвыпуск Алапаевского профессионально-педагогического колледжа

Знай наших

Железный характер

Железное рукопожатие у человека с железным характером. Так я бы охарактеризовала физические и душевные качества нашего студента Никиты Арефьева.

Никита учится в Алапаевском профессионально-педагогическом колледже на четвертом курсе. И четвертый год мы не устаем удивляться трудолюбию и целеустремленности Никиты.

«Веселый, неунывающий и сильный духом молодой человек», – так может сказать о Никите каждый в нашем колледже – и студент, и преподаватель. И действительно, те победы, которые он имеет, это победы прежде всего над самим собой. С самого детства Никита каждый день с настойчивостью и упорством преодолевает свой недуг и развивает опорно-двигательный аппарат. Желание быть сильным возникло у Никиты в глубоком детстве – еще в начальных классах. Дети сами по себе жестоки и, видя его особенности, часто обижали его. Эти обстоятельства заставили его двигаться в направлении развития своих физических качеств. Он начал заниматься самостоятельно дома: отжиматься, качать пресс, ходить в тренажерный зал, когда бывал на лечении в санатории.

Когда мы с Никитой работали над проектом, участвуя во Всероссийском конкурсе студенческих работ, проходившем в Самаре в октябре 2017 года, он мне вкратце рассказал свою спортивную историю: «...Потихоньку ко мне пришло уважение от моих сверстников. Иногда по физическим способностям мне стало казаться, что я даже лучше некоторых. Я всегда пытаюсь выложиться на максимум и показать всем, на что я способен. Меня очень поддерживали родители. Сначала всё давалось очень трудно, но я уговаривал себя работать, говорил сам себе: «Ты должен». Я снова и снова заставлял себя заниматься и улучшать свои показатели.... Мои руки все равно плохо меня слушались. И еще дополнительно к тренировкам добавил занятия дома: выполнение упражнений на развитие мышц руки, игры с мелкими предметами, макраме и рисование».

Никита Арефьев с медалью чемпиона мира

Дальше больше: появилась сила и скоординированность в руках и ногах. Стал верить в себя. Позже, когда пришел в колледж, начал заниматься в различных секциях, пробовать себя во всех видах спорта. Сначала бокс, потом волейбол. «Сейчас судьба свела меня с замечательным человеком, моим тренером **Эдуардом Юрьевичем Ножковым**. Я усиленно тренируюсь на стадионе «Центральный».

На сегодняшний день Никита как студент участвует во многих мероприятиях. Недавно мы с ним ездили на областной фестиваль «Профессиональный потенциал» в город Екатеринбург, где представляли новое направление деятельности нашего колледжа: Центр адаптивной физической культуры. В октябре 2017 года Никита стал лауреатом Всероссийского конкурса студенческих работ «Люди так не делятся», его работа признана одной из лучших студенческих работ. В начале 2017 года еще одна творческая работа Никиты признана лучшей в Свердловской области в номинации «Преодоление». Как спортсмен он тоже достиг высоких побед, занял **первое место в чемпионате мира** по пауэрлифтингу, НАП, армлифтингу WAA и силовым видам спорта в своей весовой категории, второе место в первенстве Свердловской области по пауэрлифтингу для лиц с нарушениями опорно-двигательного аппарата, второе место в межмуниципальном турнире по пауэрлифтингу среди лиц с ОВЗ «Предел прочности».

«Это самый неленивый занимающийся», – говорили мне мои «физкультурники», теперь уже выпускники специальности «Физическая культура», когда проходили практику в нашем Центре адаптивной физической культуры.

«Этот бесстрашный Никита пытается взять самую тяжелую подачу соперников, играя в волейбол на стадионе «Центральный», – говорит преподаватель колледжа **Денис Сергеевич Загайнов**.

«Это замечательный мальчишка», – говорю я.

Нелли ГОЛУБЕВА, преподаватель
Снимок предоставлен автором

Команда группы 104 СР

Конкурс

Я – профессионал

Во Всероссийский день студента для студентов Алапаевского профессионально-педагогического колледжа был организован конкурс «Я – профессионал» в форме квест-игры. Учебные группы сформировали команды и старательно выполняли задания десяти этапов. Тематика заданий была разнообразной, так как настоящий профессионал своего дела должен не только владеть профессиональными знаниями, но и уметь действовать в нестандартных ситуациях, работать в коллективе и многое-многое другое.

Не все этапы удалось преодолеть с легкостью. Команда группы 211 Ф, хотя и стала победителем среди вторых курсов, признаётся, что этап «Собеседование», где необходимо было продемонстрировать навыки самопрезентации, был самым сложным. «Трудно было чётко формулировать ответы», – признаются ребята. Стоит отметить, что ни одной команде не удалось заработать на этапе «Собеседование» максимальное количество баллов. Зато этап «Давайте жить дружно», где команды демонстрировали сплоченность, многие прошли на все 10 баллов. «Именно благодаря тому, что мы действовали сообща, нам удалось одержать победу в этом конкурсе», – делится впечатлением от участия в конкурсе команда группы 303 П. По разному проявили себя и лидеры команд в «Конкурсе капитанов». Лучшие капитаны: **Екатерина Веклич** (104 СР) и **Роман Суворов** (408 ПО). Настоящими знатоками основ здорового образа жизни и норм охраны труда оказались студенты группы 203 П. Ребята поделились секретом своего успеха: «Нам было легко отвечать на вопросы этих этапов и выполнять задания, потому что мы с этим часто сталкивались в жизни, имеем опыт». А серьезные ребята из группы 112 СВ – рекордсмены в конкурсе «Профессиональный фольклор». Они практически на ходу сумели сочинить песню о сварщике, использовав при этом 17 профессиональных терминов.

Победители конкурса определялись по трём возрастным категориям. **Среди первых курсов победителем стала группа 104 СР, среди вторых курсов – 211 Ф и среди старших курсов (III и IV) – 303 П.**

Подобные конкурсы, по мнению участников и организаторов, создают условия для формирования навыков практического применения профессиональных компетенций в игровых и реальных ситуациях.

О. ТОМИЛОВА, педагог дополнительного образования
Снимок автора

Проба сил

Студенческое самоуправление

В конце января в Алапаевском профессионально-педагогическом колледже прошел день самоуправления. В течение всего этого дня студенты старших курсов исполняли обязанности преподавателей и сами проводили уроки по всем дисциплинам в соответствии с расписанием.

Студентов-преподавателей можно было сразу узнать по внешнему виду: нарядные, с прикреплёнными бейджиками.

По окончании учебного дня студенты-преподаватели провели свой педсовет, на котором подвели итоги и обсудили результаты работы: уроки прошли успешно, студенты групп хорошо приняли новых преподавателей, а старшекурсники – интересный опыт практической работы.

Многие студенты высказали предложения на будущий год в день самоуправления организовать «студенческую» группу из преподавателей, в которой урок будет проводить старшекурсник. И еще есть предложение проводить подобные дни студенческого самоуправления хотя бы один раз в семестр. Подобная практика развивает организаторские способности и инициативность студентов, помогает сформировывать такие важные качества, как ответственность, терпение, умение управлять и работать в коллективе, а также уважать и ценить труд учителя.

Мария АНЧУТИНА, 2 курс, председатель совета студентов
Снимок Р. Попова (группа 203 П)

Учить сверстников нелегко...

Елизаветинское движение

Путем добра

2018 год – знаковый для Алапаевска. В наступившем году город ожидает массовое паломничество почитателей памяти **преподобномученицы великой княгини Елизаветы Федоровны**.

На заседании совета общественного движения

По некоторым оценкам, город посетят паломники, их предполагается не менее 20 тысяч человек. Сейчас мы не будем говорить о предстоящей огромной организационной, подготовительной работе по благоустройству города. Это понятно. Ждешь гостей – наводишь в доме порядок! Но есть смысл задуматься о большом нравственном значении предстоящих торжеств: сто лет со дня гибели царской семьи – весомая дата для истории страны.

В Алапаевске получило старт Елизаветинское движение, участниками которого стали общественники, краеведы, журналисты, предприниматели, представители творческих профессий, обычные горожане.

А вот о том, что их всех объединяет, мы решили узнать у **координатора и председателя совета движения Веры Валовой**:

– Вообще целей и задач у движения несколько, но основная – просветительская. Необходимо больше рассказывать о жизни и подвиге Елисаветы Феодоровны, рассказывать о тех людях, которые разделили с ней венец самоотверженного служения идеалам добра и справедливости. Преподобномученица Елисавета особенно дорога нам, она являла пример совершенной сострадательной любви и помогает в наше время восстановить утерянные традиции милосердия и благотворительности.

Вера Валова

26 января в музее им. П.И. Чайковского прошло первое мероприятие, посвященное памяти князя императорской крови Константина Константиновича (младшего) и князя Владимира Павловича Палея, дни рождения которых отмечали в январе. Когда они были узниками Напольной школы, им было одному 28 лет, а другому – 21 год. Они участвовали в боях Первой мировой войны. На фронте их уважали солдаты и офицеры. **Князь Константин Константинович за храбрость в бою награжден орденом Святого Георгия. Князь Владимир** проявлял **удивительные способности в музыке и живописи**, подлинным своим призванием считал поэзию. За его короткую жизнь были изданы два сборника стихов и готовился к изданию третий.

Мы считаем, что нужно не только писать об этих событиях, хотя и это тоже крайне важная составляющая работы нашего движения, нужно встречаться с людьми и рассказывать им об этом. Очень важно, чтобы такие встречи стали частью патриотического воспитания подрастающего поколения. Все это мы обязательно будем делать. И не только в год столетия.

Другой крайне важной частью своей работы мы считаем научно-историческую, архивную, краеведческую. Сбор и изучение информации, документов, артефактов, относящихся ко времени пребывания Елизаветы Федоровны в Алапаевске... Это необходимо делать еще и потому, что после завершения ремонтных работ в Напольной школе там будет создан музей, в экспозицию которого нужно помочь вдохнуть новую жизнь.

От темы благоустройства города в канун юбилея не уйдешь. Город действительно ожидает колоссальное количество гостей как из России и ближнего зарубежья, так и из-за границы. Весной и летом нужно будет провести несколько субботников по санитарной очистке, высадке цветов. Понятно, что с таким объемом работы коммунальным службам будет трудно справиться. Мы бы хотели оказывать посильную помощь администрации города как в благоустройстве территории, так и в приеме и размещении паломников. И сейчас я хочу призвать добровольцев принять участие в этом большом, добром и нужном деле.

Приглашаем общественные организации, неравнодушных алапаевцев к сотрудничеству во благо нашего родного города!

История в лицах

Жить – Родине служить!

Пример исключительного мужества явили собой дети великого князя Константина Константиновича Романова, внука Николая I, выдающегося ученого, поэта, государственного деятеля. Один из сыновей великого князя Олег Константинович в 22 года умер от ран, полученных на фронтах Первой мировой войны. Три его брата – **Иоанн, Константин и Игорь** – погибли вместе с великой княгиней **Елизаветой Федоровной**.

Иоанн

Константин

Игорь

Русская православная церковь за границей канонизировала князей Иоанна, Константина и Игоря в сонме новомучеников Российских 1 ноября 1981 года

Олег Константинович
(1892-1914)

Князь Олег первым из представителей монаршего рода получил светское образование – помимо Полоцкого кадетского корпуса он окончил Императорский Александровский лицей (ранее – Царскосельский).

После начала Первой мировой войны в августе 1914 года князь Олег пошел на фронт. За год до этого он был произведен в корнеты лейб-гвардии Гусарского полка. «Мы все пять братьев идем на войну со своими полками, – писал он в одном из писем. – Мне это страшно нравится, так как это показывает, что в трудную минуту царская семья держит себя на высоте положения. Пишу и подчеркиваю это, вовсе не желая хвастаться. Мне приятно, мне радостно, что мы, Константиновичи, все впятером на войне».

Но уже в следующем месяце, 27 сентября, он был тяжело ранен во время одной из атак на неприятельский разъезд. Князь был доставлен в госпиталь в Вильно, прооперирован, но началась гангрена...

Князя похоронили 3 октября в подмосковном имении отца Осташево.

Иоанн Константинович
(1886–1918)

Князь Иоанн отличался большой набожностью, был очень добрым, чутким и отзывчивым человеком. Выпускник Николаевского кавалерийского училища, штаб-ротмистр лейб-гвардии Конного полка, флигель-адъютант, Иоанн Константинович был еще и иподиаконом Русской православной церкви.

С началом Первой мировой войны ушел на фронт. По декрету от 26 марта 1918 г. Иоанна выслали из Петрограда сначала в Вятку, затем в Екатеринбург, а потом в Алапаевск, где вместе с ним разделили его крест младшие братья Константин и Игорь.

Константин Константинович (младший)
(1890-1918)

Константин за храбрость в бою и спасение полкового знамени (он служил штабс-капитаном лейб-гвардии Измайловского полка) был награжден орденом Святого Георгия IV степени. О Константине отзывались как о скромном и очень достойном человеке.

Игорь Константинович
(1894-1918)

Окончил Пажеский корпус, служил штабс-ротмистром лейб-гвардии Гусарского полка. В 1915 г. император назначил князя Игоря флигель-адъютантом. Во время высылки один из доброжелателей предложил 24-летнему князю Игорю свой паспорт, чтобы тот смог бежать, но он отказался, пояснив, что не сделал ничего худого перед родиной и не считает возможным прибегать к подобным мерам.

Гавриил Константинович
(1887–1955)

Единственный, кто уцелел из старших сыновей великого князя К. Романова, был князь Гавриил Константинович. Умер в Париже, похоронен на кладбище Сент-Женевьев-де-Буа. Гавриил Константинович был выпускником Николаевского кавалерийского училища, служил в лейб-гвардии Гусарском полку.

Во время войны вместе со своим Гусарским полком князь познал всю тяжесть военных будней, храбро сражался, сумел вывести свою часть из окружения. Гавриила, после гибели брата, отозвали в столицу. Он поступил в Академию Генерального штаба, дослужился до звания полковника. В 1918 г. Гавриила, как и братьев, должны были выслать из Петрограда. Но жена князя, балерина Мариинского театра Нина Нестеровская, ссылаясь на тяжелую болезнь мужа – туберкулез, добилась разрешения остаться в городе, а когда мужа арестовали 15 августа 1918 г., с помощью А.М. Горького смогла его освободить.

Подготовила Елена КЛЕЩЁВА, снимки автора и google/images

Письмо в номер

Наш неравнодушный депутат

В МО Алапаевское уже 21 год работает спортивный баскетбольный клуб «Буревестник».

Разные вехи и этапы проходил клуб на своём пути существования, а в прошлом году, считаю, баскетболистам МО Алапаевское просто повезло – у них появился надежный друг и спонсор в лице **депутата Законодательного собрания Свердловской области Кирилла Александровича Некрасова**. Молодой, активный, немногословный и очень ответственный – таковой будет краткая характеристика этого человека. В Законодательном собрании Кирилл Александрович – член комитета по молодёжной политике, развитию физической культуры, спорта и туризма.

Кирилл Александрович любит заниматься спортом и помогает в организации спортивных праздников, а когда был избран от фракции ЛДПР депутатом Законодательного собрания Свердловской области, то не оставил без внимания и оказал очень значимую помощь детям, занимающимся баскетболом. Так, в честь юбилея СК «Буревестник» в феврале 2017 года была подарена детскому составу, команде девочек и мальчиков, спортивная форма – 32 комплекта. Эта форма очень была нужна для участия юных спортсменов во многих региональных, областных, Всероссийских соревнованиях. В октябре этого же года на традиционном стритбольном турнире приятным сюрпризом стало присутствие на награждении депутата Законодательного собрания Свердловской области от партии ЛДПР Кирилла Александровича Некрасова, который вручил подарки всем участникам соревнований.

В игровой сезон 2017-2018 года «Буревестник» вступил, заявившись в областном чемпионате среди мужских команд двумя составами, в двух лигах – первой, где играют команды мастеров, и второй лиге, где составы команд порой поражают своим умением и мастерством. Так вот, на этот сезон обе команды получили комплект новой, прекрасного качества, профессиональной баскетбольной формы, а инициатором этого подарка снова стал Кирилл Александрович.

В конце 2017 года 23 декабря на корте Верхней Синячихи был организован первый хоккейный турнир для команды мальчиков 2010-2011 года рождения, это первоклассники и воспитанники детского сада. В гости приехала команда города Режа, и в преддверии Нового года наши маленькие хоккеисты получили чудесные подарки – каждому игроку команды ДЮСШ МО Алапаевское перед началом игры была вручена новенькая хоккейная клюшка! Радости ребят и тренера не было предела! Организатором подарка был наш депутат Кирилл Александрович Некрасов.

Хочется от всей души поблагодарить замечательного человека, настоящего народного избранника за верность спортивным традициям, активную жизненную позицию и безвозмездную помощь в развитии детского спорта и профессионального баскетбола на алапаевской земле.

Н. ЗАКОЖУРНИКОВА
Снимки предоставлены автором

Новая детская форма СК «Буревестник»

В подарок хоккейной команде – новые клюшки

Спрашивали-отвечаем

Где найти банкомат?

В редакции зазвонил телефон:

– В поселке Октябрьском ни одного работающего банкомата. Ближайший находится на улице 3-го Интернационала. Пенсионерам негде обналичить пенсию. Безнал есть не в каждом магазине. Что делать? Почему в городе сократили число банкоматов? В результате у работающих банкоматов стали собираться очереди!

Все вопросы мы адресовали в пресс-службу Уральского банка Сбербанка. Вот что нам ответили:

– Сбербанк постоянно проводит анализ востребованности устройств самообслуживания. На основе этих данных принимаются решения об оптимизации сети банкоматов, установке дополнительных или перемещении действующих устройств. Сейчас нагрузка на банкоматы в Алапаевске оптимальна, согласно расчетам банка, установка дополнительных устройств в городе не требуется.

Отметим, что поселок Октябрьский находится в черте города Алапаевска. Ближайший к району банкомат находится на **ул. Говырина, 15**. Данное устройство оснащено функцией приема наличных.

На территории Алапаевска действует 19 устройств самообслуживания Сбербанка, 16 из них – с функцией приема наличных. В настоящее время все они работают в штатном режиме.

Напомним, что Сбербанк предлагает современные дистанционные каналы обслуживания, которые позволяют осуществлять большинство банковских операций в круглосуточном режиме без посещения офисов банка и обращения к сети устройств самообслуживания, например, интернет-банк «Сбербанк-онлайн» и «Мобильный банк».

Пресс-служба
Свердловского отделения ПАО Сбербанк

P.S. Гладко было на бумаге...

Сокращение сети банкоматов Сбербанка происходит не только в Алапаевске. Банк стремится перейти на безналичный расчет, считая безнал наиболее удобным, безопасным и прозрачным способом расчетов, и сокращает количество банкоматов по всей стране примерно на 10 процентов.

Видимо, для столичных жителей такая логика справедлива, но в небольших населенных пунктах она не работает. Особенные трудности безналичный расчет вызывает в сельской местности, где не так развит интернет и торговые точки не так плотно оснащены терминалами. Да и перебои со связью не редки. Что тогда делать с кусочком пластика – банковской карточкой?

Люди, особенно старшего поколения, продолжают справедливо считать наличность самым надежным, эффективным и наиболее безопасным платежным инструментом. Но, видимо, банкиры в данном случае об удобстве рядового потребителя не задумываются. Ну или просто не знают местной специфики. К сожалению, обращаясь в Сбербанк, мы на свои вопросы также не получили ясных ответов.

Елена КЛЕЩЁВА

Банкоматы Сбербанка в Алапаевске

1	**ул. Ленина, 18**	Администрация МО город Алапаевск
2	**ул. Ленина, 123**	ГБУЗ СО Алапаевская ГБ
3	**ул. Ленина, 8**	Магазин «Монетка»
4	**ул. III-Интернационала, 36**	Отделение ВСП7003/0507, (5 банкоматов)
5	**ул. III-Интернационала, 32**	Магазин «Магнит»
6	**ул. Бр. Серебряковых, 14**	Магазин «Центральный»
7	**ул. Софонова, 54, корп. А**	Отделение ВСП7003/0506, (5 банкоматов)
8	**ул. Говырина, 15**	Магазин «Монетка»
9	**ул. Розы Люксембург, 31**	Администрация МО Алапаевское
10	**ул. Николая Островского, 10**	Магазин «Магнит»
11	**ул. Льва Толстого, 56**	Магазин «Монетка»

ДРОВА
КОЛОТЫЕ, БЕРЕЗОВЫЕ, ОСИНОВЫЕ, ТАКЖЕ ИМЕЮТСЯ СУХИЕ
МАЗ, 8 м³, ЗИЛ, 5 м³
Тел.8-961-7727705, 8-908-9044702

РЕАЛИЗУЕМ ДРОВА:
лесовоз – 9000 руб.
ГОРБЫЛЬ 3 м – 1200 р.
Тел.3-15-85

Продаю сухой ПИЛОМАТЕРИАЛ
Вагонка (сосна, осина)
Доска пола (сосна)
Плинтус (сосна)
Доска обшивочная (сосна)
ТЕЛ. 8-952-132-5784,
8-922-204-1843

ПРОДАЖА ТЕПЛИЦ из ПОЛИКАРБОНАТА от производителя
8-950-209-2323
8-982-617-4550
8-909-018-4570

ГОРБЫЛЬ а/м МАЗ - 500 руб.,
ДРОВА лесовоз - 9000 руб.
Требуются рамщики.
Тел. 8-912-2598042

Продаю
КАМЕННЫЙ УГОЛЬ
марка ДПК
с доставкой по Алапаевску
Тел. 8-912-660-4358,
8-912-290-9760

Продаю ГОРБЫЛЬ
сухой пиленый.
«Газель» – 1500 руб.
Тел. 8-982-651-5494

КАМАЗ-самосвал
ЩЕБЕНЬ от 5,5 т.р., ПЕСОК от 4,5 т.р.,
ОТСЕВ от 4 т.р., ПГС, глина, скальник, речник, бут
навоз, перегной, земля, смесь для огорода
ДРОВА колотые от 4,5 т.р.; чурками от 4 т.р.
ОТКОМЛЕВКА, ОПИЛ, ГОРБЫЛЬ
ШЛАК КОТЕЛЬНЫЙ, ДОМЕННЫЙ
Телефон 8-908-6331988

ПРОДАЕМ:
- ГОРБЫЛЬ со срезкой, пиленый, готовый в печь;
- ДОСКА ЗАБОРНАЯ;
- ДОСКА ОБРЕЗНАЯ;
Тел.8-912-2805763

ПЕРВЫЙ

05.00 «Доброе утро»
09.00 Новости
09.15 «Контрольная закупка»
09.50 «Жить здорово!» (12+)
10.55 «Модный приговор»
12.00 Новости
12.15 «Время покажет». (16+)
15.00 Новости
15.15 «Давай поженимся!» (16+)
16.00 Мужское/Женское
17.00 «Время покажет». (16+)
18.00 Вечерние новости
18.25 «Время покажет». (16+)
18.50 «Человек и закон». (16+)
19.55 Телеигра «Поле чудес»
21.00 «Время»
21.30 «Голос. Дети»
23.20 «Вечерний Ургант». (16+)
00.15 Д/ф «Queen». (16+)
01.30 Х/ф «Мыс страха». (16+)
03.50 «Модный приговор»
04.50 Мужское/Женское

РОССИЯ- 1

05.00 «Утро России». (12+)
09.00 «Вести». (12+)
09.15 «Утро России». (12+)
09.50 «О самом главном». (12+)
11.00 «Вести». (12+)
11.40 «Вести». Местное время. (12+)
12.00 «Судьба человека с Борисом Корчевниковым». (12+)
13.00 «60 минут». (12+)
14.00 «Вести». (12+)
14.40 «Вести». Местное время. (12+)
15.00 Т/с «Тайны следствия». (12+)
17.00 «Вести». (12+)
17.40 «Вести». Местное время. (12+)
18.00 «Андрей Малахов. Прямой эфир». (16+)
19.00 «60 минут». (12+)
20.00 «Вести». (12+)
20.45 «Вести». Местное время. (12+)
21.00 «Петросян-шоу». (16+)
23.25 Х/ф «Берега». (12+)

НТВ

05.00 Т/с «Супруги». (16+)
06.00 «Сегодня»
06.05 Т/с «Супруги». (16+)
07.00 «Деловое утро НТВ». (12+)
09.00 Т/с «Мухтар. Новый след». (16+)
10.00 «Сегодня»
10.25 Т/с «Улицы разбитых фонарей». (16+)
13.00 «Сегодня»
13.25 «Чрезвычайное происшествие. Обзор»
14.00 «Место встречи»
16.00 «Сегодня»
16.30 «ЧП. Расследование». (16+)
17.00 Т/с «Высокие ставки». (16+)
19.00 «Сегодня»
19.40 Т/с «Высокие ставки». (16+)
21.35 Т/с «По ту сторону смерти». (16+)
23.45 «Захар Прилепин. Уроки русского». (12+)
00.25 «Мы и наука. Наука и мы». (12+)
01.20 «Место встречи». (16+)
03.20 «Поедем, поедим!»
04.05 Т/с «Час Волкова». (16+)

СТС

06.00 М/с «Смешарики»
06.20 М/с «Новаторы»
06.40 М/с «Команда Турбо»
07.30 М/с «Три кота»
07.45 М/с «Шоу мистера Пибоди и Шермана»
08.10 М/с «Том и Джерри»
09.00 Шоу «Уральских пельменей». (16+)
10.55 Х/ф «Женщина-кошка». (12+)
13.00 Т/с «Отель «Элеон». (16+)
14.00 Т/с «Ивановы-Ивановы». (16+)
15.00 Супермамочка. (16+)
16.00 Т/с «Воронины». (16+)
19.00 Шоу «Уральских пельменей». (16+)
21.00 Боевик «Новый Человек-паук». (12+)
23.35 Боевик «Обитель зла». (18+)
01.35 Х/ф «Патриот». (16+)
04.40 Супермамочка. (16+)
05.40 Музыка на СТС. (16+)

ТНТ

07.00 «ТНТ.Best». (16+)
09.00 «Дом 2. Lite». (16+)
10.15 «Дом 2. Остров любви». (16+)
11.30 «Большой завтрак». (16+)
12.00 Т/с «СашаТаня». (16+)
13.30 Т/с «СашаТаня». (16+)
14.30 Т/с «Интерны». (16+)
16.00 Т/с «Интерны». (16+)
17.30 Т/с «Интерны». (16+)
19.00 Т/с «Интерны». (16+)
20.00 Т/с «Love is». (16+)
21.00 «Комеди Клаб». (16+)
22.00 «Comedy Баттл». (16+)
23.00 «Дом 2. Город любви». (16+)
00.00 «Дом 2. После заката». (16+)
01.00 «Такое кино!» (16+)
01.35 Х/ф «27 свадеб». (16+)
03.55 «Импровизация». (16+)
04.55 «Comedy Woman». (16+)
06.00 «ТНТ.Best». (16+)

РЕН-ТВ

05.00 «Территория заблуждений с Игорем Прокопенко». (16+)
06.00 «Документальный проект». (16+)
07.00 «С бодрым утром!» (16+)
08.30 «Новости». (16+)
09.00 «Документальный проект». (16+)
12.00 «112». (16+)
12.30 «Новости». (16+)
13.00 «Загадки человечества с Олегом Шишкиным». (16+)
13.50 Х/ф «Миссия невыполнима: Протокол Фантом». (16+)
16.05 «112». (16+)
16.30 «Новости». (16+)
17.00 «Великие пророчества. Подлинная история Нострадамуса». (16+)
18.00 «Великие пророчества. Великий предсказатель: новейшее время». (16+)
19.00 «112». (16+)
19.30 «Новости». (16+)
20.00 «Великие пророчества. Последние предсказания Нострадамуса». (16+)
21.00 «Великие пророчества. Наследники пророка». (16+)
23.00 Х/ф «Соучастник». (16+)
01.10 Х/ф «Нет пути назад». (16+)
03.00 «Территория заблуждений с Игорем Прокопенко». (16+)

5 КАНАЛ

05.00 «Известия»
05.10,13.25 Т/с «Улицы разбитых фонарей 3». (16+)
09.00 «Известия»
09.25 Т/с «Десантура». (16+)
13.00 «Известия»
17.15 Т/с «След». «Конец юности». (16+)
18.05 Т/с «След». «Старт сезона». (16+)
18.55 Т/с «След». «Убийство на свадьбе». (16+)
19.45 Т/с «След». «Ответка». (16+)
20.25 Т/с «След». «Несчастный случай». (16+)
21.15 Т/с «След». «Три мухи». (16+)
22.00 Т/с «След». «Ради тебя». (16+)
22.55 Т/с «След». «Губит людей не пиво». (16+)
23.25 Т/с «След». «Танго стилетов». (16+)
00.20 Т/с «След». «Убийственный рейтинг». (16+)
01.05 Т/с «Детективы». «Любовная лихорадка». (16+)
01.45 Т/с «Детективы». «Модный цвет». (16+)
02.25 Т/с «Детективы». «Борец за справедливость». (16+)
03.05 Т/с «Детективы». «Мертва по прибытии». (16+)
03.45 Т/с «Детективы». «Выгодная партия». (16+)
04.20 Т/с «Детективы». «Бриллиант души». (16+)

ТВЦ

06.00 Настроение
08.10 Выборы-2018. (12+)
08.30 Х/ф «Влюблён по собственному желанию»
10.20 Х/ф «Тихие люди» (12+)
11.30 События
11.50 Х/ф «Тихие люди» (12+)
14.30 События
14.50 Город новостей
15.10 Х/ф «Дело Румянцева». (0+)
17.15 Х/ф «Помощница» (12+)
19.30 «В центре событий». (16+)
20.40 «Красный проект». (16+)
22.00 События
22.30 Екатерина Уфимцева в программе «Жена. История любви». (16+)
00.00 Д/ф «Ирина Купченко. Без свидетелей» (12+)
00.55 Х/ф «Путешествие во влюблённость» (16+)
03.00 «Петровка, 38». (16+)
03.15 Х/ф «Вера» (16+)
05.05 «Осторожно, мошенники! Облезлый мачо». (16+)

ОТВ

06.00,06.55,10.35,12.25,14.45,17.25, 18.25 «Погода на «ОТВ». (6+)
06.05 М/ф «Незнайка в Солнечном городе». (0+)
06.25 М/ф «Маша и Медведь» (0+)
06.50 М/ф «Фиксики» (0+)
07.00,12.30,21.30,03.05 Новости ТАУ «9 1/2». (16+)
08.00 Утренний экспресс
09.00 М/ф «Маша и Медведь» (0+)
09.10 М/ф «Смешарики» (0+)
09.20 М/ф «Фиксики» (0+)
09.25 М/ф «Новаторы» (0+)
10.00 Х/ф «Возвращение в Крэн-форд». (16+)
11.40,13.30,18.50,00.45,02.45,04.45 «Патрульный участок». (16+)
12.00 «О личном и наличном». (12+)
12.20 «События. Парламент». (16+)
13.50 Д/ф «Планета людей». (16+)
14.50 Х/ф «Зеленый фургон» (12+)
17.30 Выборы-2018
18.00 «Город на карте». (16+)
18.15 «Новости ТМК». (16+)
18.30,21.00,22.30,02.05,04.05,05.05 События
19.10 Х/ф «Одессит». (16+)
20.50 Д/ф «Итальянцы пробуют лечебные средства» (16+)
23.10 Х/ф «Ультраамериканцы» (18+)
01.05 «Музыкальная Европа». (12+)
01.50 «Город на карте». (16+)
05.50 «Действующие лица». (16+)

КАРУСЕЛЬ

04.00 «Ранние пташки»
06.00 «С добрым утром, малыши!»
06.30 «Комета-дэнс»
06.40 М/с «Суперкрылья. Джетт и его друзья»
07.05 М/с «Робокар Поли и его друзья»
07.45 М/с «Малыши и летающие звери»
08.20 «Завтрак на ура!»
08.35 М/с «Инспектор Гаджет»
10.05 «Мастерская «Умелые ручки»
10.25 М/с «Инспектор Гаджет»
12.00 М/с «Гризли и лемминги»
12.15 М/с «Инспектор Гаджет»
13.55 «Все, что вы хотели знать, но боялись спросить»
14.25 М/с «Инспектор Гаджет»
16.05 М/с «Клуб Винкс»
16.55 М/с «Королевская академия»
17.20 М/с «Сказочный патруль»
19.30 «Спокойной ночи, малыши!»
19.45 М/с «Три кота»
23.00 М/с «Везуха!»
00.25 М/с «Огги и тараканы»
02.35 М/с «Смешарики»
03.35 «Лентяево»

КУЛЬТУРА

06.30,07.00,07.30,08.00,10.00,15.00, 19.30,23.10 Новости культуры
06.35 Легенды мирового кино
07.05 «Пешком...»
07.35 «Правила жизни»
08.10 Х/ф «Диккенсиана». (16+)
09.10 «Рэгтайм, или Разорванное время»
09.40 Главная роль
10.20 Х/ф «Насреддин в Бухаре». (0+)
12.00 Д/ф «Липарские острова. Красота из огня и ветра»
12.15 Д/ф «Путешествие из Дома на набережной»
12.55 «Энигма. Юлия Лежнева»
13.40 Д/ф «Китай. Сокровища нефритовой империи»
14.30 Д/с «Императорский портрет»
15.10 Берлинский филармонический оркестр
16.10 Письма из провинции. Томск
16.40 Д/с «Дело №. Предпарламент 17 года: несвоевременная демократия»
17.10 Х/ф «Зеленый фургон». (12+)
19.45 «Смехоностальгия»
20.20 Линия жизни. В.Урин
21.10 Х/ф «Великий самозванец». (16+)
23.30 «2 Верник 2»
00.15 Х/ф «Тайна «Черных дроздов». (12+)
01.50 Искатели
02.35 Мультфильмы

ТНВ

05.00 «Народ мой...» (12+)
05.25,10.50 «Наставление». (6+)
05.50,18.30 «Новости Татарстана». (12+)
06.00 «Манзара». (6+)
08.00,14.30,21.30 «Новости Татарстана». (12+)
08.10 «Здравствуйте!» (12+)
09.00,00.55 Т/с «Единственный мой грех». (16+)
10.00,16.30 Т/с «Злая любовь». (12+)
11.30 «Татары». (12+)
12.00,00.10 Т/с «Марьина роща». (16+)
13.00 «Головоломка». (6+)
14.00 «Актуальный ислам». (6+)
14.15 «ДК». (12+)
14.45 «Я обнимаю глобус...» (12+)
15.00 «Шаян-ТВ».
15.30 «Тамчы-шоу»
16.00 Т/с «Арабелла возвращается». (6+)
17.50 «Выборы 2018». (12+)
19.00 «Мир знаний». (6+)
19.30 Футбол. «Анжи» - «Рубин». (6+)
22.00 «Вызов 112». (16+)
22.10 Х/ф «Ванечка». (12+)
01.45 «Музыкальные сливки». (12+)
02.30 Т/с «Счастлив ли ты?». (12+)
04.30 «Татарские народные мелодии»

ЗВЕЗДА

06.00 «Специальный репортаж». (12+)
06.35 Х/ф «Михайло Ломоносов». (0+)
09.00 Новости дня
09.20 Х/ф «Тайны мадам Вонг». (12+)
10.00 Военные новости
10.05 Х/ф «Тайны мадам Вонг». (12+)
11.15 Х/ф «Уснувший пассажир». (16+)
13.00 Новости дня
13.15,14.05 Х/ф «Пропавшая экспедиция». (0+)
14.00 Военные новости
16.00 Х/ф «Золотая речка». (0+)
18.00 Новости дня
18.40 Х/ф «Покровские ворота». (0+)
21.25 Х/ф «Двойной капкан». (12+)
23.00 Новости дня
23.15 Х/ф «Двойной капкан». (12+)
00.20 Х/ф «Мафия бессмертна». (16+)
02.15 Х/ф «Опасная комбинация». (16+)
04.15 Х/ф «Посейдон» спешит на помощь». (0+)

МАТЧ!

08.30 Д/с «Заклятые соперники». (12+)
09.00,13.50,16.25,18.35,22.40,23.45 Новости
09.05,13.55,18.40,23.55,02.00 Все на Матч!
10.50 Баскетбол. Мужчины. «Баскония» (Испания) - «Химки» (Россия)
12.50 Тотальный футбол. (12+)
14.25 Смешанные единоборства. Д.Стивенс – Джош.Эмметт. Т.Торрес – Д.Андраде. (16+)
16.30 Профессиональный бокс. К.Смит – Ю.Бремер. (16+)
18.15 «Десятка!» (16+)
19.10 «Александр Зинченко». (12+)
19.40 Футбол. «Арсенал» - «Манчестер Сити»
21.40 Все на футбол! Афиша. (12+)
22.45 Реальный спорт
23.15 «Арбитры. Live». (12+)
00.30 Смешанные единоборства. Я.Энномото – Ш.Амиров. Т.Дэк – Ш.Чупанов
02.30 Смешанные единоборства. М.Алибеков – А.Алиев. (16+)
04.00 Смешанные единоборства, Д.Серроне – Я.Медейрос.(16+)
06.05 Классика UFC. Тяжеловесы. (16+)
07.00 Смешанные единоборства. Д.Колдуэлл – Л.Иго. (16+)

ДОМАШНИЙ

06.30 Д/ф «Понять. Простить». (16+)
07.30 6 кадров. (16+)
08.00 По делам несовершеннолетних. (16+)
10.00 Х/ф «Нина». (16+)
18.00 6 кадров. (16+)
19.00 Х/ф «Когда на юг улетят журавли...». (16+)
22.45 6 кадров. (16+)
00.30 Х/ф «Страховой случай». (16+)
02.20 Д/с «Предсказания: 2018». (16+)
04.20 Рублево-Бирюлево. (16+)
05.20 6 кадров. (16+)
05.30 Джейми: обед за 30 минут. (16+)

4 КАНАЛ

05.00 Орел и решка. Шопинг (16+)
06.00 «Новости «4 канала». Итоги дня» (16+)
06.35 «Стенд» (16+)
06.50 «Студия звезд» (6+)
07.00 «Утренний экспресс» (12+)
08.00 Утро пятницы (16+)
09.30 Орел и решка. Перезагрузка (16+)
11.30 Мир наизнанку (16+)
17.00 Х/ф «Грань будущего» (16+)
19.00 «Орел и решка» (16+)
20.00 «Новости «4 канала». Итоги дня» (16+)
20.30 «Пятничный запев» (16+)
21.00 Х/ф «Воины света» (16+)
23.00 Х/ф «Вирус» (16+)
01.00 Пятница news (16+)
01.30 Х/ф «Трансформация» (16+)
03.30 Верю - не верю (16+)
04.30 Пятница news (16+)

ТВ3

06.00 М/ф
09.30 Т/с «Слепая». (12+)
10.00 Т/с «Слепая». (12+)
10.30 Т/с «Гадалка 9». (12+)
11.00 Т/с «Гадалка 8». (12+)
11.30 Не ври мне. (12+)
13.30 Охотники за привидениями 3. (16+)
15.00 Мистические истории. (16+)
16.00 Т/с «Гадалка 10». (12+)
16.30 Т/с «Гадалка 10». (12+)
17.00 Т/с «Гадалка 7». (12+)
17.35 Т/с «Слепая». (12+)
18.00 Дневник экстрасенса. (16+)
19.00 Человек-невидимка. (12+)
20.00 Х/ф «Другой мир: Войны крови». (16+)
21.45 Х/ф «Мрачные тени». (12+)
00.00 Х/ф «Корабль-призрак». (16+)
01.45 Т/с «Секретные материалы 2018». (16+)
02.45 Х/ф «День конца света». (16+)
04.30 Тайные знаки. (12+)

ОТР

07.05 «За дело!» (12+)
08.00,14.05,01.30 «Большая страна. Открытие». (12+)
08.45,11.45,14.45 «Активная среда». (12+)
08.50,17.15 «Вспомнить все». (12+)
09.30 Мультфильмы
10.00,15.15 «Календарь». (12+)
10.40,17.50 Д/ф «Живая история. Герман. Трудно быть Германом». (12+)
11.30 Д/с «Гербы России. Герб Моршанска». (12+)
12.00,13.00,14.00,15.00,16.00,17.00 Новости
12.05,13.05,23.55 Т/с «Двое из ларца». (12+)
13.45 М/ф «Муха-Цокотуха»
16.05,23.05 «За дело!» (12+)
18.40 М/ф «Про бегемота, который боялся прививок»
19.00,03.50 «Отражение». (12+)
02.10 Х/ф «И жизнь, и слезы, и любовь». (12+)

№ 8 • 22 февраля 2018 г. АЛАПАЕВСКАЯ ГАЗЕТА

ХИМЧИСТКА МЯГКОЙ МЕБЕЛИ, А ТАКЖЕ КОВРОВ И ПАЛАСОВ НА ДОМУ. ТЕЛ. 8-912-297-2000

Национальная страховая группа РОСЭНЕРГО открывает офис в Алапаевске с 1 марта 2018 г.
ОСАГО и ПРЕДЛАГАЕТ: и все виды страхования: АНТИКЛЕЩ, страхование квартир и домов.
Наш адрес: г. Алапаевск, ул. П. Абрамова, 12 (рядом ГИБДД).
Тел. 8-912-658-6730

Продаю ДРОВА КОЛОТЫЕ:
СОСНА, ОСИНА - сухие
БЕРЕЗА, ОСИНА - сырые
Тел. 8-912-660-4358, 8-912-290-9760

ДОСКА обрезная, 4,3,2 м
Распродажа горбыля. Дешево.
ТРЕБУЮТСЯ: подсобные рабочие, рамщики, подрамщики (работа в теплом цехе), водитель на ГАЗ-53, водитель на лесовоз. Телефон 8-950-2000158

Куплю ШКУРЫ КРС в Алапаевске.
Тел. 8-912-660-4358, 8-912-290-9760

Продаю: ДОСКУ, БРУС (любой), речник, навоз, перегной; деревянные окна и двери; каркасы для теплиц (под поликарбонат); пшеницу, ячмень, дробленку, комбикорм, сено; срубы бань - рассрочка; сухие дрова чурками, колотые, горбыль пиленый, евровагонка (осина, сосна). Продам НОВЫЙ дом с баней в п.В.Синячиха.
Требуются СТОЛЯРЫ.
Тел.8-965-5106121

ДРОВА колотые, ГОРБЫЛЬ (3м) пиленый, ШЛАК, ПЕСОК, ЩЕБЕНЬ
УСЛУГИ а/м (ЗИЛ, ГАЗ, КамАЗ-самосвал, экскаватор, автовышка, трактор, ломовоз). ВЫВОЗ ЖБО
Выполняем токарно-фрезерные работы
8-982-6221631, 8-902-4108516, 3-22-74

ПЕРВЫЙ

06.00 Новости
06.10 **Х/ф «Одинокая женщина желает познакомиться». (12+)**
08.00 «Играй, гармонь любимая!» (12+)
08.50 М/с «Смешарики. Новые приключения»
09.00 «Умницы и умники». (12+)
09.45 «Слово пастыря»
10.00 Новости
10.15 Д/ф «Слава и одиночество». (12+)
11.10,12.15 К юбилею Вячеслава Зайцева. Праздничное шоу
12.00 Новости
13.10 **Комедия «Мимино». (12+)**
15.00 Новости
15.15 Концерт, посвященный 75-летию Муслима Магомаева
16.55 «Муслим Магомаев. Нет солнца без тебя...» (16+)
18.00 Вечерние новости
18.10 **Комедия «Операция «Ы» и другие приключения Шурика». (6+)**
19.55 «Сегодня вечером». (16+)
21.00 «Время»
21.20 «Сегодня вечером». (16+)
23.00 «Муслим Магомаев. Ты моя мелодия»
00.50 **Х/ф «Овечка Долли была злая и рано умерла». (12+)**
03.05 **Комедия «Человек в красном ботинке». (16+)**

РОССИЯ- 1

04.40 **Т/с «Срочно в номер! На службе закона». (12+)**
06.35 М/с «Маша и медведь». (12+)
07.10 «Живые истории». (12+)
08.00 «Вести». Местное время. (12+)
08.20 «Россия. Местное время». (12+)
09.20 «Сто к одному». (12+)
10.10 «Пятеро на одного». (12+)
11.00 «Вести». (12+)
11.20 «Вести». Местное время. (12+)
11.40 «Юмор! Юмор! Юмор!» (16+)
14.00 **Х/ф «И в горе, и в радости». (12+)**
18.00 «Привет, Андрей!» (12+)
20.00 «Вести в субботу». (12+)
21.00 **Х/ф «Злоумышленница». (12+)**
00.55 **Х/ф «Шесть соток счастья». (12+)**
02.55 **Т/с «Личное дело». (16+)**

НТВ

05.05 «Таинственная Россия». (16+)
06.00 «Звезды сошлись». (16+)
07.25 «Смотр»
08.00 «Сегодня»
08.20 «Их нравы»
08.40 «Готовим с А.Зиминым»
09.15 «Кто в доме хозяин?» (16+)
10.00 «Сегодня»
10.20 «Главная дорога». (16+)
11.00 «Еда живая и мертвая». (12+)
12.00 «Квартирный вопрос»
13.05 «Поедем, поедим!»
14.00 «Жди меня». (12+)
15.05 «Своя игра»
16.00 «Сегодня»
16.20 «Однажды...» (16+)
17.00 «Секрет на миллион». В.Винокур. (16+)
19.00 «Центральное телевидение»
20.00 «Ты супер!»
22.30 «Брэйн ринг». (12+)
23.30 «Международная пилорама». (18+)
00.30 «Квартирник НТВ у Маргулиса». (16+)
01.40 **Боевик «Поцелуй в голову». (16+)**
04.00 **Т/с «Час Волкова». (16+)**

СТС

06.00 М/с «Смешарики»
06.15 Анимац. фильм «Снежная битва»
07.50 М/с «Три кота»
08.05 М/с «Приключения Кота в сапогах»
09.00 Шоу «Уральских пельменей». (16+)
09.30 Просто кухня. (12+)
10.30 Успеть за 24 часа. (16+)
11.30 М/с «Том и Джерри»
11.55 **Комедия «Знакомство с родителями». (16+)**
14.05 **Комедия «Знакомство с Факерами 2». (16+)**
16.00 Шоу «Уральских пельменей». (16+)
16.30 **Боевик «Новый Человек-паук». (12+)**
19.00 Взвешенные люди 4. (16+)
21.00 **Боевик «Новый Человек-паук. Высокое напряжение». (12+)**
23.50 **Боевик «Обитель зла в 3D. Жизнь после смерти». (18+)**
01.40 **Триллер «Тайна в их глазах». (16+)**
03.45 Анимац. фильм «Кунг-фу кролик 3D. Повелитель огня»
05.40 **Ералаш. (6+)**
05.50 Музыка на СТС. (16+)

ТНТ

07.00 «ТНТ.Best». (16+)
08.00 «ТНТ Music». (16+)
08.30 «ТНТ.Best». (16+)
09.00 «Агенты 003». (16+)
09.30 «Дом 2. Lite». (16+)
10.30 «Дом 2. Остров любви». (16+)
11.30 «Экстрасенсы. Битва сильнейших». (16+)
13.00 **Т/с «Остров». (16+)**
14.30 **Т/с «Остров». (16+)**
17.00 **Комедия «Жених». (12+)**
19.00 «Экстрасенсы ведут расследование». (16+)
19.30 «Экстрасенсы. Битва сильнейших». (16+)
21.00 «Песни». (16+)
23.00 «Дом 2. Город любви». (16+)
00.00 «Дом 2. После заката». (16+)
01.00 **Комедия «Тупой и еще тупее». (16+)**
03.20 «ТНТ Music». (16+)
03.55 «Импровизация». (16+)
04.55 «Comedy Woman». (16+)
06.00 «ТНТ.Best». (16+)

РЕН-ТВ

05.00 «Территория заблуждений с Игорем Прокопенко». (16+)
08.00 **Х/ф «Капитан Рон». (12+)**
10.00 «Минтранс». (16+)
11.00 «Самая полезная программа». (16+)
12.00 «Военная тайна с Игорем Прокопенко». (16+)
16.30 «Новости». (16+)
16.35 «Территория заблуждений с Игорем Прокопенко». (16+)
18.30 «Засекреченные списки. Самая чудовищная ложь». (16+)
20.30 **Х/ф «Миссия невыполнима: Племя изгоев». (16+)**
23.00 **Т/с «Спецназ». (16+)**

Т/с «Спецназ». (16+)

5 КАНАЛ

05.00 М/ф
09.00 «Известия»
09.15 **Т/с «След». «Человек человеку - сосед». (16+)**
10.05 **Т/с «След». «Секрет улитки». (16+)**
11.00 **Т/с «След». «Верное дело». (16+)**
11.50 **Т/с «След». «Ради тебя». (16+)**
12.40 **Т/с «След». «Суд Линча». (16+)**
13.25 **Т/с «След». «Мыло со скрабом». (16+)**
14.20 **Т/с «След». «Зомби-Апокалипсис». (16+)**
15.10 **Т/с «След». «Три мухи». (16+)**
16.00 **Т/с «След». «Каратель». (16+)**
16.50 **Т/с «След». «Глаза в глаза». (16+)**
17.40 **Т/с «След». «Вечная музыка». (16+)**
18.30 **Т/с «След». «Голова профессора Штерна». (16+)**
19.15 **Т/с «След». «Место под солнцем». (16+)**
20.00 **Т/с «След». «Мнимая невеста». (16+)**
20.45 **Т/с «След». «Смерть на дороге». (16+)**
21.35 **Т/с «След». «Натюрморт». (16+)**
22.25 **Т/с «След». «Любовница». (16+)**
23.05 **Т/с «След». «Кости». (16+)**
00.00 «Известия. Главное»
00.55 **Боевик «Бывших не бывает». (16+)**

ТВЦ

05.40 «Марш-бросок». (12+)
06.10 АБВГДейка
06.40 Д/ф «Екатерина Васильева. На что способна любовь» (12+)
07.40 «Православная энциклопедия». (6+)
08.05 **Х/ф «Помощница» (12+)**
10.20 **Х/ф «Дело Румянцева». (0+)**
11.30 События
11.45 **Х/ф «Дело Румянцева». (0+)**
12.45 **Х/ф «Я никогда не плачу» (12+)**
14.30 События
14.45 **Х/ф «Я никогда не плачу» (12+)**
17.00 **Х/ф «Авария» (12+)**
21.00 Постскриптум
22.10 «Право знать!» (16+)
23.40 События
23.55 «Право голоса». (16+)
03.05 «Хроники московского быта. Кремлевский Нострадамус». (12+)
03.55 «90-е. Сладкие мальчики». (16+)
04.45 «Бессмертие по рецепту». (16+)
05.20 «Вся правда». (16+)

ОТВ

06.00,06.55,08.00,11.05,12.25,13.35,16.55,18.35,20.55 «Погода на «ОТВ». (6+)
06.05 М/ф «Незнайка в Солнечном городе». (0+)
06.25 М/ф «Маша и Медведь» (0+)
06.50 М/ф «Фиксики» (0+)
07.00 Новости ТАУ «9 1/2». (16+)
08.05 М/ф «Маша и Медведь» (0+)
08.15 М/ф «Смешарики» (0+)
08.25 М/ф «Фиксики» (0+)
08.30 **Х/ф «Найди меня» (16+)**
10.00 Д/ф «Человечество: История всех нас». (12+)
10.55 «УГМК: наши новости». (16+)
11.00,18.00 **Программа АТР**
11.10 «О личном и наличном». (12+)
11.30 «Рецепт». (16+)
12.00 «Национальное измерение». (16+)
12.30,17.15,04.50,05.35 «Патрульный участок». (16+)
13.00 «Наследники Урарту». (16+)
13.15 Д/ф «Детёныши в дикой природе» (12+)
13.40 **Х/ф «Одессит». (16+)**
17.00 «На страже закона». (16+)
17.40 Д/ф «Планета людей». (16+)
18.40 «Территория права». (16+)
18.50 **Х/ф «Багровый цвет снегопада» (16+)**
21.00 «События. Итоги недели». (16+)
22.00 **Х/ф «Сердцеедки» (16+)**
00.10 **Х/ф «Сыщик». (16+)**
01.40 Концерт «Жара в «Вегасе». (16+)
05.15 «Действующие лица». (16+)

КАРУСЕЛЬ

04.00 М/с «Врумиз»
05.00 М/с «Лунтик и его друзья»
05.55 М/с «Деревяшки»
06.00 «С добрым утром, малыши!»
06.35 М/с «Роботы-поезда»
07.05 М/с «Маша и Медведь»
08.00 «Завтрак на ура!»
08.20 М/с «Три кота»
09.45 «Король караоке»
10.15 М/с «Щенячий патруль»
11.30 «Большие праздники»
12.05 М/с «Четверо в кубе»
13.05 М/с «Герои Энвелла»
14.10 М/с «Чуддики»
14.20 М/с «Ханазуки»
14.45 М/с «Даша и друзья. Приключения в городе»
16.05 М/ф «Барби. Академия принцесс»
17.25 М/с «Ми-Ми-Мишки»
18.35 М/с «Бобр добр»
19.30 «Спокойной ночи, малыши!»
19.45 М/с «Смешарики. Пин-код»
22.15 М/с «Бейблэйд Берст»
23.00 М/с «Везуха!»
00.25 М/с «Огги и тараканы»
02.35 М/с «Смешарики»
03.35 «Лентяево»

КУЛЬТУРА

06.30 Библейский сюжет
07.05 **Х/ф «Зеленый фургон». (12+)**
09.25 М/ф «Остров капитанов»
09.55 Д/с «Святыни Кремля»
10.25 «Обыкновенный концерт с Эдуардом Эфировым»
10.55 **Х/ф «Тайна «Черных дроздов». (12+)**
12.30 Власть факта. «Единая Корея»
13.10 Д/ф «Птицы, которые летают не отрываясь от земли»
14.05 Миша Майский и Государственный камерный оркестр «Виртуозы Москвы»
15.35 **Х/ф «Цирк». (0+)**
16.55 «Игра в бисер»
17.35 Д/ф «Музеи Ватикана. Между небом и землей»
18.40 Искатели. «Секретные агенты фабрики «Зингер»
19.30 **Х/ф «Без свидетелей». (18+)**
21.00 «Агора»
22.00 **Х/ф «Мальчики + девочки =». (16+)**
23.30 Д/ф «Роллинг Стоунз. Ураган перекрестного огня». (18+)
01.25 Д/ф «Музеи Ватикана. Между небом и землей»
02.30 Мультфильмы

ТНВ

05.00 Концерт. (6+)
07.00 «Музыкальные поздравления». (6+)
09.00 «Если хочешь быть здоровым...» (6+)
09.15 «ДК». (12+)
09.30 «Автомобиль». (12+)
10.00 Хит-парад.12+
11.00 «Народ мой...» (12+)
11.30 «Секреты татарской кухни». (12+)
12.00 «Каравай». (6+)
12.30 «Видеоспорт». (12+)
13.00 «Закон. Парламент. Общество». (12+)
13.30,01.30 **Т/с «От судьбы не уйдешь...». (12+)**
17.30 «Татарские народные мелодии»
18.00 Юмористическая программа. (6+)
19.00 Телефильм. (12+)
19.30,21.30 Новости в субботу. (12+)
20.00 «Ступени». (12+)
20.30 «Споемте, друзья!». (6+)
22.00 **Х/ф «Случайный роман». (16+)**
23.55 **Х/ф. (12+)**

ЗВЕЗДА

05.35 **Х/ф «Сказка про влюбленного маляра». (0+)**
07.10 **Х/ф «Русское поле». (12+)**
09.00 Новости дня
09.15 «Легенды цирка с Эдгардом Запашным»
09.40 «Последний день». Р.Плятт. (12+)
10.30 «Не факт!»
11.00 Д/с «Загадки века». (12+)
11.50 «Улика из прошлого». (16+)
12.35 «Теория заговора». (12+)
13.00 Новости дня
13.15 Д/с «Секретная папка». (12+)
14.00 **Х/ф «Покровские ворота». (0+)**
17.00 **Т/с «Большая перемена». (0+)**
18.00 Новости дня
18.10 «Задело!» с Н. Петровым
18.25 **Т/с «Большая перемена». (0+)**
23.00 Новости дня
23.20 «Десять фотографий»
00.05 **Х/ф «Франц+Полина». (16+)**
02.35 **Х/ф «Уснувший пассажир». (16+)**
04.20 **Х/ф «Криминальный отдел». (12+)**

МАТЧ!

08.30 Смешанные единоборства.
09.00 UFC Top-12. (16+)
09.25,15.25,17.55,02.40 Все на Матч!
09.55 **Х/ф «Обсуждению не подлежит». (16+)**
11.35 «Арбитры. Live». (12+)
12.05,13.45,15.15,17.45 Новости
12.15 Все на футбол! Афиша. (12+)
13.15 «Автоинспекция». (12+)
13.45,15.15,17.45,0.35 Новости
13.50 Биатлон. ЧМ среди юниоров. Спринт. Юниорки. 7, 5 км
15.55 Фристайл. Ски-кросс
17.15 «В.Карпин. Снова тренер». (12+)
18.25 Росгосстрах. «Зенит» (С-Петербург) - «Амкар» (Пермь)
20.25 Все на футбол!
20.55 Футбол. «Краснодар» - «Ростов»
22.55 Биатлон. ЧМ среди юниоров. Спринт. Юниоры. 10 км
00.40 Футбол. «Реал» (Мадрид) - «Хетафе»
03.05 Конькобежный спорт
03.35 Лыжный спорт. Спринт
05.35 Реальный спорт. КХЛ или РФПЛ?. (12+)
06.05 «Комментаторы». (12+)
06.25 Д/ф «Когда звучит гонг». (16+)
08.00 Смешанные единоборства.

ДОМАШНИЙ

06.30 Джейми: обед за 30 минут. (16+)
07.30 6 кадров. (16+)
07.55 Д/ф «Преступления страсти». (16+)
08.55 **Х/ф «Ваша остановка, мадам!». (16+)**
10.50 **Х/ф «Катино счастье». (16+)**
14.25 **Х/ф «Лекарство для бабушки». (16+)**
18.00 6 кадров. (16+)
19.00 **Т/с «Великолепный век». (16+)**
23.40 6 кадров. (16+)
00.30 **Х/ф «Джейн Эйр». (16+)**
03.30 Рублево-Бирюлево. (16+)
05.30 Джейми: обед за 30 минут. (16+)

4 КАНАЛ

05.00 Орел и решка. Шопинг (16+)
07.00 Докум. фильмы
07.40 «36,6» (16+)
08.00 Орел и решка. Перезагрузка (16+)
09.00 Еда, я люблю тебя! (16+)
10.00 Еда, я люблю тебя! (16+)
11.00 Мир наизнанку (16+)
21.00 Орел и решка (16+)
22.00 Итоги
22.30 «Здравствуйте, доктор!» (12+)
23.00 **Х/ф «Пекло» (16+)**
01.00 **Х/ф «Вирус» (16+)**
03.00 Верю - не верю (16+)
04.30 Олигарх ТВ (16+)

ТВ3

06.00 М/ф
09.45 М/ф «Делай ноги»
11.45 **Т/с «Потерянная комната». (16+)**
13.15 **Т/с «Потерянная комната». (16+)**
15.00 **Т/с «Потерянная комната». (16+)**
16.45 **Х/ф «Мрачные тени». (12+)**
19.00 **Х/ф «Чарли и шоколадная фабрика». (12+)**
21.15 **Х/ф «Добро пожаловать в Зомбилэнд». (16+)**
23.00 **Х/ф «Зловещие мертвецы: Армия тьмы». (16+)**
00.30 **Т/с «Потерянная комната». (16+)**
01.15 **Т/с «Потерянная комната». (16+)**
02.00 **Т/с «Потерянная комната». (16+)**
03.00 **Т/с «Потерянная комната». (16+)**
03.45 **Т/с «Потерянная комната». (16+)**
04.45 **Т/с «Потерянная комната». (16+)**
05.30 Тайные знаки. (12+)

ОТР

07.05,13.45,21.20 «Культурный обмен». (12+)
07.50 Д/ф «Они улыбаются». (12+)
08.25,19.30 **Т/с «Двое из ларца». (12+)**
10.00 «Служу Отчизне». (12+)
10.30 «Гамбургский счет». (12+)
11.00 «Новости Совета Федерации». (12+)
11.15 «Большая наука». (12+)
11.45 **Х/ф «Шаг с крыши». (12+)**
13.15 Д/ф «Большая история». (12+)
14.30 «Дом «Э». (12+)
15.00,17.00,21.00 Новости
15.05,17.05 **Т/с «Утесов. Песня длиною в жизнь». (12+)**
18.35 М/ф «Дикие лебеди»
22.10 **Х/ф «И жизнь, и слезы, и любовь». (12+)**
23.50 Концерт «ДиДюЛя. Музыка без слов». (12+)
01.25 **Х/ф «Артист и мастер изображения». (12+)**
03.15 **Х/ф «Вас ожидает гражданка Никанорова». (12+)**
04.40 **Х/ф «Черная стрела». (12+)**
06.05 М/ф «Дикие лебеди». (12+)

АКЦИЯ!
До 1 марта
ПШЕНИЦА 8 р./кг
КОМБИКОРМ – 10 р./кг
ДРОБЛЕНКА – 10 р./кг
ЯЧМЕНЬ – 10 р./кг
ОВЕС – 10 р./кг
Возможна доставка
Весь товар чистый и расфасован в мешки.
с.Н.Синячиха, ул.Немытовская, 2
Заказы по телефону
8-953-0464075
Реклама

САХАР, МУКА, КРУПЫ, МАКАРОНЫ, МАСЛО, СОЛЬ, ЗЕРНО, ОТРУБИ, КОМБИКОРМА УНИВЕРСАЛЫ.
ДЕШЕВО, С ДОСТАВКОЙ.
Тел.8–912–6632293 (Михаил)

Колотые ДРОВА с берестой (70% береза, 30% осина); колотые сухие (сосна). ГОРБЫЛЬ – 3 м, крупный, пиленый, СРЕЗКА – 3 м, крупная. СЕНО в рулонах (с. Измоденово).
Тел.8-953-6032050, 8-982-6204592, 8-909-0134054

ВЫВОЗ ЖБО
а/м «ГАЗ-53»
Тел. 8-912-641-8338

ПРОДАЮ
КАРТОФЕЛЬ
едовой, семенной.
Возможна доставка.
Тел. 8-982-675-2434

РЕМОНТНЫЕ РАБОТЫ:
♦ отделка ♦ сантехника
♦ электрика и др.
Найдете дешевле – сделаем ЕЩЁ ДЕШЕВЛЕ
Тел. 8-950-553-6561

ОТДЕЛОЧНЫЕ И РЕМОНТНЫЕ РАБОТЫ
Ремонт квартир, домов, ванных комнат, услуги сантехника, услуги электрика.
Натяжные потолки - скидка 5%.
Выезд на замеры бесплатно. Пенсионерам скидки!
8 982 7011 842

РЕКЛАМА РАБОТАЕТ НА ВАС!
ТЕЛЕФОН ОТДЕЛА РЕКЛАМЫ "АГ" 2-45-63

ПЕРВЫЙ

05.10 Комедия «За двумя зайцами». (12+)
06.00 Новости
06.10 Комедия «За двумя зайцами». (12+)
06.45 М/с «Смешарики. ПИН-код»
08.00 «Часовой». (12+)
08.30 «Здоровье». (16+)
09.35 «Непутевые заметки». (12+)
10.00 Новости
10.20 «В гости по утрам»
11.20 «Дорогая переДача»
12.00 Новости
12.15 «Теория заговора». (16+)
13.20 Х/ф «Берегись автомобиля». (12+)
15.10 Юбилейный концерт Тамары Гвердцители
17.35 Комедия «Операция «Ы» и другие приключения Шурика». (6+)
19.30 «Лучше всех!»
21.00 Воскресное «Время»
22.30 «Что? Где? Когда?»
23.40 Х/ф «Норвег». (12+)
01.45 Х/ф «Обратная тяга». (16+)
04.20 «Контрольная закупка»

РОССИЯ- 1

04.50 Т/с «Срочно в номер!» (12+)
06.45 «Сам себе режиссер». (12+)
07.35 «Смехопанорама». (12+)
08.05 «Утренняя почта». (12+)
08.45 Неделя в городе. (12+)
09.25 «Сто к одному». (12+)
10.10 «Когда все дома с Тимуром Кизяковым». (12+)
11.00 «Вести». (12+)
11.20 «Смеяться разрешается». (12+)
14.00 Х/ф «Семейное счастье». (12+)
16.00 Х/ф «Мои дорогие». (12+)
20.00 «Вести недели». (12+)
22.00 «Воскресный вечер с Владимиром Соловьевым». (12+)
00.30 «Дежурный по стране». М.Жванецкий. (12+)
01.30 Т/с «Право на правду». (12+)
03.25 «Смехопанорама». (12+)

НТВ

05.00 Х/ф «Сильная». (16+)
07.00 «Центральное телевидение». (16+)
08.00 «Сегодня»
08.20 «Их нравы»
08.40 «Устами младенца»
09.25 «Едим дома»
10.00 «Сегодня»
10.20 «Первая передача». (16+)
11.00 «Чудо техники». (12+)
11.55 «Дачный ответ»
13.00 «НашПотребНадзор». (16+)
14.00 «У нас выигрывают!» (12+)
15.05 «Своя игра»
16.00 «Сегодня»
16.20 «Следствие вели...» (16+)
18.00 «Новые русские сенсации». (16+)
19.00 «Итоги недели»
20.10 «Ты не поверишь!» (16+)
21.10 «Звезды сошлись». (16+)
23.00 Х/ф «Взлом». (16+)
01.05 Х/ф «Сильная». (16+)
03.00 «Советские биографии. Иосиф Сталин». (16+)
04.05 Т/с «Час Волкова». (16+)

СТС

06.00 Анимац. фильм «Медведи Буни. Таинственная зима»
07.50 М/с «Три кота»
08.05 М/с «Приключения Кота в сапогах»
09.00 М/с «Том и Джерри»
09.15 Комедия «Дежурный папа». (12+)
11.05 Х/ф «Пэн. Путешествие в Нетландию». (6+)
13.10 Боевик «Новый Человек-паук. Высокое напряжение». (12+)
16.00 Шоу «Уральских пельменей». (16+)
16.55 Комедия «Эван Всемогущий». (12+)
18.45 Х/ф «Большой и добрый великан». (12+)
21.00 Боевик «Человек-муравей». (16+)
23.15 Боевик «Обитель зла. Возмездие». (18+)
01.00 Х/ф «Миллионер из трущоб». (16+)
03.15 Х/ф «Пэн. Путешествие в Нетландию». (6+)
05.20 Ералаш. (6+)
05.50 Музыка на СТС. (16+)

ТНТ

07.00 «ТНТ.Best». (16+)
09.00 «Дом 2. Lite». (16+)
10.00 «Дом 2. Остров любви». (16+)
11.00 «Перезагрузка». (16+)
12.00 «Большой завтрак». (16+)
12.30 «Песни». (16+)
14.30 Т/с «СашаТаня». (16+)
15.30 Комедия «Жених». (12+)
17.10 Х/ф «30 свиданий». (16+)
19.00 «Комеди Клаб». (16+)
21.00 «Однажды в России». (16+)
22.00 «Комик в городе». (16+)
22.30 «Комик в городе». (16+)
23.00 «Дом 2. Город любви». (16+)
00.00 «Дом 2. После заката». (16+)
01.00 «Такое кино!» (16+)
01.30 Комедия «Тупой и еще тупее 2». (16+)
03.40 «ТНТ Music». (16+)
04.10 «Импровизация». (16+)
05.05 «Comedy Woman». (16+)
06.00 «ТНТ.Best». (16+)

РЕН-ТВ

05.00 Т/с «Спецназ». (16+)
06.00 «Самые шокирующие гипотезы». (16+)
07.00 Боевик «Миссия невыполнима: Племя изгоев». (16+)
09.20 Т/с «Заговоренный». (16+)
16.10 Т/с «Спецназ». (16+)

Т/с «Спецназ». (16+)

23.00 «Добров в эфире». (16+)
00.00 «Соль. Рок-н-ролл, Скляр и все-все-все». (16+)
01.50 «Военная тайна с Игорем Прокопенко». (16+)

5 КАНАЛ

05.00 М/ф
08.05 М/ф «Маша и медведь»
08.35 «День ангела»
09.00 «Известия. Главное»
10.00 «Истории из будущего» с М.Ковальчуком
10.50 Д/ф «Моя правда. Ирина Алферова». (12+)
11.40 Т/с «Страсть». «Дочь на обмен». (16+)
12.40 Т/с «Страсть». «Мама неудачница». (16+)
13.30 Х/ф «Все будет хорошо». (16+)
17.25 Т/с «Лучше не бывает». (16+)
18.25 Т/с «Лучше не бывает». (16+)
19.25 Т/с «Лучше не бывает». (16+)
20.20 Т/с «Лучше не бывает». (16+)
21.20 Т/с «Лучше не бывает». (16+)
22.15 Т/с «Лучше не бывает». (16+)
23.15 Т/с «Лучше не бывает». (16+)
00.15 Т/с «Лучше не бывает». (16+)
01.10 Т/с «Лучше не бывает». (16+)
02.05 Т/с «Лучше не бывает». (16+)

ТВЦ

05.55 Х/ф «Влюблен по собственному желанию». (0+)
07.40 «Фактор жизни». (12+)
08.10 Х/ф «Семь стариков и одна девушка». (0+)
09.50 Д/ф «Муслим Магомаев. За всё тебя благодарю» (12+)
11.30 События
11.45 Х/ф «Путешествие во влюблённость» (16+)
13.50 «Смех с доставкой на дом». (12+)
14.30 Московская неделя
15.00 «Прощание. Александр и Ирина Пороховщиковы». (12+)
15.55 «Хроники московского быта. Любовь без штампа». (12+)
16.50 «90-е. Чёрный юмор». (16+)
17.35 Х/ф «Половинки невозможного» (12+)
21.10 Детектив «Дудочка крысолова». (16+)
00.00 События
00.15 Детектив «Дудочка крысолова». (16+)
01.10 «Петровка, 38». (16+)
01.20 Х/ф «Пуля-дура. Изумрудное дело агента» (16+)
04.45 «Смех с доставкой на дом». (12+)

ОТВ

06.00 «Погода на «ОТВ». (6+)
06.05 М/ф «Незнайка в Солнечном городе». (0+)
06.25 М/ф «Маша и Медведь» (0+)
06.50 М/ф «Фиксики» (0+)
06.55 «Погода на «ОТВ». (6+)
07.00 «События. Итоги недели». (16+)
08.00 «Погода на «ОТВ». (6+)
08.05 М/ф «Маша и Медведь» (0+)
08.15 М/ф «Смешарики» (0+)
08.25 М/ф «Фиксики» (0+)
08.30 Х/ф «Крэнфорд». (16+)
13.30 «Погода на «ОТВ». (6+)
13.35 Х/ф «Возвращение в Крэнфорд». (16+)
16.55 «Погода на «ОТВ». (6+)
17.00 Кубок Гагарина. Конференция Восток. 1/4 финала с участием ХК «Автомобилист» (Екатеринбург). В перерыве - «Город на карте». (16+)
19.30 Конкурс караоке-шоу «Поют все». (0+)
19.45 Х/ф «Сердцеедки» (16+)
21.55 «Погода на «ОТВ». (6+)
22.00 Х/ф «Сыщик». (16+)
23.30 «События. Итоги недели». (16+)
00.30 Х/ф «Ультраамериканцы» (18+)
02.00 Х/ф «Зеленый фургон» (12+)
04.15 «Ночь в филармонии». (0+)
05.00 Д/ф «С чего начинается Родина» (16+)

КАРУСЕЛЬ

04.00 М/с «Врумиз»
05.00 М/с «Лунтик и его друзья»
05.55 М/с «Деревяшки»
06.00 «С добрым утром, малыши!»
06.35 М/с «Роботы-поезда»
07.05 М/с «Маша и Медведь»
08.00 «Секреты маленького шефа»
08.30 М/с «Новаторы»
09.45 «Проще простого!»
10.15 М/с «Щенячий патруль»
11.30 «Горячая десяточка»
12.00 М/ф «Энчантималс. Дом, милый дом»
13.05 М/с «С.О.Б.Е.З»
14.10 М/с «Чуддики»
14.20 М/с «Ханазуки»
14.45 М/с «Свинка Пеппа»
16.00 М/с «Нелла - отважная принцесса»
17.20 М/с «Дракоша Тоша»
18.15 М/с «Дуда и Дада»
19.30 «Спокойной ночи, малыши!»
19.45 М/с «Фиксики»
22.15 М/с «Бейблэйд Берст»
23.00 М/с «Везуха!»
00.25 М/с «Огги и тараканы»
02.35 М/с «Смешарики»
03.35 «Лентяево»

КУЛЬТУРА

06.30 «Мир Библии»
07.05 Х/ф «Путешествие миссис Шелтон». (18+)
08.40 М/ф «Приключения домовенка»
09.40 «Обыкновенный концерт с Эдуардом Эфировым»
10.10 «Мы - грамотеи!»
10.50 Х/ф «Без свидетелей». (18+)
12.25 «Что делать?»
13.10 Д/с «Карамзин. Проверка временем»
13.40 Опера «Аида». (0+)
16.20 «Пешком...»
16.45 «Гений»
17.20 «Ближний круг Юрия Бутусова»
18.15 Х/ф «Дети Дон-Кихота». (6+)
19.30 Новости культуры
20.10 «Романтика романса»
21.05 «Белая студия»
21.50 Д/с «Архивные тайны»
22.20 Х/ф «Танго либре». (18+)
00.00 Д/ф «Птицы, которые летают не отрываясь от земли»
00.55 Х/ф «Путешествие миссис Шелтон». (18+)
02.30 Мультфильмы

ТНВ

05.00 Х/ф «Случайный роман». (16+)
07.00 Концерт. (6+)
08.00,13.00 «Ступени». (12+)
08.30 М/ф
09.00 «Мой формат». (6+)
09.15 «Тамчы-шоу».
09.45 «Яшьлр тукталышы». (12+)
10.15 «Наш след в истории». (6+)
10.45 «Музыкальные сливки». (12+)
11.30 «Секреты татарской кухни». (12+)
12.00 «Видеоспорт». (12+)
12.30 «Закон. Парламент. Общество». (12+)
13.30 «Татары». (12+)
14.00 «Родная земля». (12+)
14.30 «От сердца - к сердцу». Фикрат Табеев. (6+)
15.00 «Песочные часы». (12+)
16.00 «Споемте, друзья!». (6+)
17.00 Хоккей. Кубок Гагарина. Матч серии play-off. (6+)
19.30,22.00 «Семь дней». (12+)
20.30 Концерт «Радио Болгар». (6+)
21.00 «Адам и Ева». (6+)
21.30 «Татары». (12+)
23.00 Х/ф «Лица в толпе». (16+)
00.50 Концерт Фирузы Сибгатуллиной. (6+)
02.00 «Манзара». (6+)
03.40 «Алтынчэч». (6+)
04.05 «Семейный ужин». (6+)
04.30 «Татарские народные мелодии»

ЗВЕЗДА

06.10 Х/ф «Двойной капкан». (12+)
09.00 Новости недели с Ю.Подкопаевым
09.25 «Служу России»
09.55 «Военная приемка»
10.45 «Детектив». (12+)
11.10 «Код доступа». (12+)
12.05 «Специальный репортаж». (12+)
12.25 «Теория заговора». (12+)
13.00 Новости дня
13.15 Д/ф «Прерванный полет «Хорьков». (12+)
14.00 Х/ф «Крутой». (16+)
16.00 Х/ф «Жаркий ноябрь». (16+)
18.00 Новости. Главное
18.45 Д/с «Легенды советского сыска». (16+)
22.00 «Прогнозы». (12+)
22.45 «Фетисов». (12+)
23.35 Т/с «Стая». (16+)
04.00 Х/ф «Мафия бессмертна». (16+)

МАТЧ!

08.30 Смешанные единоборства. К.Джустино – Я.Куницкая. С.Струве – А.Арловский
11.00 UFC Top-12. (16+)
11.25,21.30,02.40 Все на Матч!
11.55 Фристайл. Ски-кросс
13.25,15.00,16.30,21.25,23.00,0.35 Новости
13.30 Сноуборд. (12+)
14.30 Все на футбол!
15.10 Лыжный спорт. Женщины. 10 км
16.40 Лыжный спорт. Мужчины. 15 км
18.10 Биатлон. Гонка преследования. Юниоры. 12, 5 км
19.10 Хоккей. КХЛ
22.00 Биатлон. Гонка преследования. Юниорки. 10 км
23.05 После футбола с Георгием Черданцевым
00.05 Конькобежный спорт
00.40 Футбол. «Милан» - «Интер»
03.05 Х/ф «Обсуждению не подлежит». (16+)
04.45 Профессиональный бокс. Крис Юбенк-мл. – Д.Гроувс. (16+)
06.25 Профессиональный бокс. К.Смит – Ю.Бремер. (16+)
08.10 «Правила боя». (16+)

ДОМАШНИЙ

06.30 Джейми: обед за 30 минут. (16+)
07.30 Д/ф «Преступления страсти». (16+)
08.30 Х/ф «Страховой случай». (16+)
10.25 Х/ф «Когда на юг улетят журавли...». (16+)
13.55 Х/ф «Своя правда». (16+)
18.00 6 кадров. (16+)
19.00 Т/с «Великолепный век». (16+)
23.45 6 кадров. (16+)
00.30 Х/ф «Джейн Эйр». (16+)
02.30 Д/с «Предсказания: 2018». (16+)
04.30 Рублево-Бирюлево. (16+)
05.30 Джейми: обед за 30 минут. (16+)

4 КАНАЛ

05.00 Орел и решка. Шопинг (16+)
07.00 Школа доктора Комаровского (16+)
08.00 «Студия звезд» (6+)
08.10 «36,6» (16+)
08.30 Ревизорро с Настасьей Самбурской (16+)
09.00 Близнецы (16+)
10.00 Ревизолушка (16+)
11.00 Генеральная уборка (16+)
12.00 Орел и решка. Перезагрузка (16+)
14.00 Орел и решка. Америка (16+)
15.00 Орел и решка. Кругосветка (16+)
18.00 Мир наизнанку: «Вьетнам. (16+)
22.00 «36,6» (16+)
22.20 «Пятничный запев». Караоке-шоу (16+)
23.00 Х/ф «Воины света» (16+)
00.30 Х/ф «Трансформация» (16+)
02.30 Верю - не верю (16+)

ТВ3

06.00 М/ф
10.30 Т/с «Гримм 5». (16+)
11.30 Т/с «Гримм 5». (16+)
12.15 Т/с «Гримм 5». (16+)
13.15 Т/с «Гримм 5». (16+)
14.00 Т/с «Гримм 5». (16+)
15.00 Х/ф «Чарли и шоколадная фабрика». (12+)
17.15 Х/ф «Другой мир: Войны крови». (16+)
19.00 Х/ф «Корабль-призрак». (16+)
20.45 Х/ф «Полтергейст». (16+)
22.30 Х/ф «Последние девушки». (16+)
00.15 Х/ф «Зловещие мертвецы: Армия тьмы». (16+)
01.45 М/ф «Делай ноги»
03.45 Тайные знаки. (12+)
04.45 Тайные знаки. (12+)
05.45 М/ф

ОТР

07.05,14.00,21.40 «Моя история». (12+)
07.30,03.45 Концерт «ДиДюЛя. Музыка без слов». (12+)
09.05 «За дело!» (12+)
10.00 «Дом «Э». (12+)
10.30 «Фигура речи». (12+)
11.00 Мультфильмы
11.30,05.20 Х/ф «И жизнь, и слезы, и любовь». (12+)
13.05,02.00,02.20 Д/ф «Большая история». (12+)
13.30,20.30 «Вспомнить все». (12+)
14.30 «Гамбургский счет». (12+)
15.00,17.00 Новости
15.05,18.35 Т/с «Утесов. Песня длиною в жизнь». (12+)
18.35 Х/ф «Артист и мастер изображения». (12+)
21.00 «Отражение недели»
22.10 Х/ф «Вас ожидает гражданка Никанорова». (12+)
23.40 Х/ф «Черная стрела». (12+)
01.20 «Отражение недели»
02.45 Д/с «Гербы России. Герб Моршанска». (12+)
03.00 «Календарь». (12+)

Город+Район

Алапаевск +11

5 Богдан, Константин, Тимофей, Алексей, Фёдор

6 Ярослава, Камила, Алиса, Василиса, Ева, Эвелина

браки/разводы 10/4

Алапаевский район +6

3 Арсений, Иван, Дмитрий

3 Анастасия, Эвелина, Кристина

браки/разводы 1/1

Сведения **с 13 по 19 февраля** предоставлены отделами ЗАГС города и района

Афиша

Площадь Победы

23 февраля в 11:00 Митинг, посвящённый Дню защитника Отечества. 0+

Музей искусств

ул.Пушкина, 49, т. 2-48-78

До 23 февраля Выставка памяти О. Низамутдинова «Алапаевску с любовью». 4+

Фотовыставка Р.А. Сычева «Большая жизнь в маленьком городе». 6+

23 февраля «Счастливая пятница». Вход детям до 18 лет (на посещение выставок) – **БЕСПЛАТНО**.

С 23 февраля в 12:00 открывает свои двери «Школа разведчика» – **стоимость 55 рублей.**

24 февраля в 15:00 Семинар по конкурсу «На лучшую туристскую символику».

24 февраля в 12:00 Мастер-класс «Подарок для мамы» (техника «Шерстяная акварель»). 6+

Пенсионерам при наличии удостоверения вход – бесплатный (раз в месяц). Запись на посещение выставок, мастер-классов и экскурсии по тел. 2-48-78

Ежедневно, кроме воскресенья и понедельника, с 9:00 до 18:00.

Городской ДК

ул. Ленина, 24
т.8(34346) 214-96;
8(34346) 213-55

23 февраля в 12:00 «Московский Независимый театр» – спектакль «Золушка». 0+

23 февраля в 16:00 «Московский Независимый театр» – спектакль «Анна Каренина». 0+

24 февраля Представление «Уральского цирка» (г. Челябинск). 0+

25 февраля в 17:00 Спектакль «Люби меня, как я тебя» (Москва).12+

ДК п.Н.-Шайтанский

т.8(34346) 745-61

23 февраля в 19:00 Тематическая дискотека «Аты-Баты». 14+

24 февраля в 20:00 Тематическая дискотека «Эй, мальчишки!». 17+

ДК п.Асбестовский

т.8(34346) 701-50

23 февраля в 16:00 Торжественная программа, посвящённая Дню защитника Отечества, п. Асбестовский. 0+

23 февраля в 15:00 Игровая программа «А, ну-ка, парни!», с. Мелкозерово. 0+

Центральная городская библиотека

ул.Ленина, 33
т. 8(34346)341-01
пн-пт: 11:00 – 18:00,
сб: 10:00 – 17:00, вс: вых.

В течение февраля по субботам с 12:00 до 16:00 Выставка-инсталляция «Назад в СССР». 7+

Историко-краеведческий музей п. Н.-Шайтанский

10:00–16:00, вс, пн - выходные

24 февраля в 12:00 Мастер-класс по валянию и изготовлению куклы-оберега, лепке из соленого теста, изготовление сувениров из поделочного камня. 4+

Заявки по телефону: 8-952-726-71-20

К сведению!

Новый график работы

С 21 февраля касса МУП «Алапаевский горводоканал», расположенная по улице Софьи Перовской, 13, переходит на другой график работы: с 8:00 до 19:00, перерыв с 13:00 до 14:00, без выходных дней и праздничных дней.

С. КНЯЗЕВ,
и.о. директора
МУП «Алапаевский горводоканал»

Собрание опекунов

2 марта **текущего года в актовом зале многопрофильного техникума (ул. Ленина, 11)** состоится собрание опекунов, попечителей и приемных родителей.

Начало собрания в 11:00.

По всем вопросам обращаться в отдел опеки и попечительства по тел. 2-60-34.

О. СЫСОЕВА, начальник управления

СИТИ-ЦЕНТР ПРИХОДИТЕ К НАМ, ДРУЗЬЯ!

БУДЕМ РАДЫ ВАМ ВСЕГДА!
В Сити-Центре есть у нас развлечения для вас: 3D-кино, игровые автоматы, игровая комната. Могут дети там играть, на батуте поскакать.

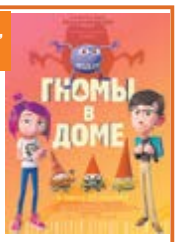

с 22 по 25 февраля

09:00 «Лёд» 2D мелодрама, комедия (12+)
11:15 «Гномы в доме» 3D мультфильм (6+)
13:00 «Лёд» 2D мелодрама, комедия (12+)
15:15 «Рубеж» 2D фантастика, приключения (12+)
17:10 «Ночные игры» 2D боевик, комедия, криминал (18+)
19:05 «Лёд» 2D мелодрама, комедия (12+)
21:20 «Рубеж» 2D фантастика, приключения (12+)
23:10 «Ночные игры» 2D боевик, комедия, криминал (18+)

Детская игровая комната

Контактные телефоны: 8 982 702 54 85. Наш адрес: ул.Фрунзе, 32

К сведению алапаевцев

Праздники для всех

Вчера состоялся оргкомитет во главе с заместителем главы по соцполитике **Н.А. Трофимовой** по проведению праздничных мероприятий с 23 февраля по 10 марта.

Первым был рассмотрен вопрос по проведению Дня защитника Отечества **23 ФЕВРАЛЯ**. В этот день на площади Победы **в 11 часов** состоится митинг, в котором примут участие руководители города, представители широкой общественности, все алапаевцы.

7 МАРТА, в 14 часов, в городском Дворце культуры состоится торжественное собрание, посвященное 8 Марта.

10 МАРТА на стадионе «Центральный» города Алапаевска пройдет традиционный праздник «Проводы Зимы» **с 12 до 15 часов.**

С программой празднования можно будет ознакомиться в следующем номере газеты, за 1 марта 2018 года.

Оргкомитет

«Белый снег, прекрасный снег, Возроди надежду вновь...»

Трудно представить, чтобы кто-нибудь в нашем городе не слышал имени Юрия Макарова. Убеждена, что многие знакомы и с его стихами и с интересом читают их.

Представляю вниманию читателя новую публикацию стихов **Юрия Викторовича Макарова**.

В. СОЛОВЬЁВА, руководитель «Литературной гостиной» редакции «Алапаевская газета»

Великомученица

К столетию гибели Великой княгини Е.Ф. Романовой

Елисавета Феодоровна!
Скорбим, и плача, и крича!
Здесь Ваша жизнь была оборвана
Рукой холодной палача.

Мы мирный люд, мы – алапаевцы
И мы хотим спросить у всех:
Доколе нам безвинно каяться
За всероссийский смертный грех?

Елисавета Феодоровна!
Торжественный момент настал!
Вы Светоч Веры и опора нам,
Здесь Вы взошли на пьедестал!

Наветы, войны, потрясения –
– От них нас, Боже, избави.
И Вами крестное знамение –
– Нам знак защиты и любви.

Из поколения в поколение
И в будний день, и в праздный час
Мы носим в сердце сожаление
И память светлую о Вас!

декабрь 2017 г.

Политикам

Не варвары и не злодеи,
Политики, умерьте пыл!
Мы все – потомки Берендеев –
– Народа, что в легендах жил.
Мы верим – разум выше силы,
Мы верим в мудрый наш народ
И в то, что солнышко – Ярило
Всему живому жизнь даёт.
Не посулы счастливой доли,
Не злой тиран, не смертный бой,
А только вспаханное поле
Накормит грешный род людской.
Мы в ратный час не знаем страха
И меч наш грозен и остёр.
Мы за Отчизну – хоть на плаху!
Мы за Любовь – хоть на костёр!
Мы знаем, главное на свете –
– Любовь, Добро и Красота...
А вы, лукавые, ответьте:
Зачем замучили Христа?!

декабрь 2017 г.

Гордость Урала

75-летию УДТК посвящается

Под Орлом, под огнём, где фашистов не счесть,
Где земля от разрывов стонала,
Там в крови зарождалась гвардейская честь
Добровольцев – танкистов Урала.

Бой уральцами дан, поломал фрицам план
Наш характер отважный и строгий.
Пусть кончались снаряды – мы шли на таран,
Словно сами бессмертные боги.

И отметив Победу, оплакав друзей,
Мчались дальше от боя до боя.
Всю фашистскую нечисть с планеты своей
Выметали танкисты-герои.

Да! Запомнят враги на года, на века,
В ком бы мысль о войне не мелькала,
Эти грозные символы: «У» «Д» «Т» «К» –
Гордость, доблесть и славу Урала!

январь 2018 г.

Однажды в Новый год

В новогоднюю ночь тихо в храмовом здании.
И казалось, весь мир лишь для нас, для двоих.
Вы держали свечу, и в неверном мерцании
Оживали вдруг строгие лики святых.

А когда уходили некрещёны, невенчаны,
То в окна облака серебрил лунный свет.
Мы спускались с крыльца, и убогая женщина
Нас, желая добра, покрестила во след.

Мы зашли невзначай, только было ль то случаем?
Может, блик куполов иль ночная звезда
Завлекли нас во храм, но одно меня мучило:
Что за высшая сила привела нас туда?

Мы по улице шли среди встречных бесчисленных,
Шум веселый стихал или вспыхивал вновь.
Но ни я, но ни Вы с молодым легкомыслием
Не смекнули, что с нами шагала Любовь...

Мандариново-хвойные новогодья бессонные...
Сколько их пронеслось! Сколько ждет впереди?
Но мне снится тот храм, снятся лики иконные,
Снится Ваше дыхание у меня на груди.

декабрь 2017 г.

Наш комсомол

Комсомол наш – добрая сила,
Говорим для вас, молодёжь,
Там, где Родине трудно было,
Раздавался наш клич: «Даёшь!»

У Стаханова мы учились
Дать два плана и не пищать!
У Матросова мы учились
Насмерть Родину защищать!

Шли на подвиг, а вслед за нами
Шла уверенно вся страна,
Что повесила нам на знамя
Эти гордые ордена.

Мы трудились не за награды –
– Выше ставили Долг и Честь.
На короткое слово «Надо!»
Отвечали коротким «Есть!»

Пусть порою нам было туго
В рукопашье Добра и Зла,
Но стояли мы друг за друга
И Романтика нас звала.

Бригантина не на приколе,
Мы, как прежде, покой не чтим.
Если спросят: «Вы в комсомоле?»
– «Честь имеем! Да! Состоим!»

Бяка (шутка)

Принцесса-забияка,
Колючей ста ежей,
Живёт девчонка Бяка
На третьем этаже.

Я в бурях жизни школьной
Спешу её спасать.
Вчера вот на контрольной,
Тетрадку дал списать.

Наш классный весь в атаке:
«Кто у кого слизал?»
И заглянул он Бяке
В невинные глаза.

Задравши носик в горку,
Сказала: «Он – дебил».
В её дневник – «пятёрка»,
Я – «пару» подхватил.

Коротенькая стрижка,
Зелёные глаза,
И знают все мальчишки –
Характером – коза!

Опять за школой драка,
Вновь у парнишек стрём –
Назначила им Бяка
Свиданье сразу трём.

Ходячая проблема,
Бегучая беда –
О нашей Бяке тема
Не смолкнет никогда!

Вот синяки, однако,
Всё не пройдут никак...
Ты Бяка! Бяка! Бяка!
А я – твой верный Бяк!

февраль 2017 г.

Белый снег

Белый снег, прекрасный снег,
Сам, как божие послание,
Ты заснежь воспоминания
Те, где злоба, те, где кровь,
Возроди надежду вновь.

Белый снег, пушистый снег,
Охлади больные раны
От друзей, ушедших рано,
От предательства любви
Успокой и вдохнови!

Белый снег, морозный снег,
Бел, как ангел, чистотою.
Ты холодной красотою
Душу мне не застуди
И огонь в моей груди.

декабрь 2017 г.

Моей учительнице

Ночь, темно на улицах на диво,
И уже все люди спят давно,
Только в этом доме сиротливо
Одиноко светится окно.

Там склонилась голова седая
Над большой тетрадною стопой
Это ты, тетради проверяя,
Позабыла личный свой покой.

Ты для меня словно мать вторая,
Стала самой близкой и родной.
Всей душою вечно молодая
С головой, покрытой сединой.

Одиночество воина

О чём кручина, воин старый?
Сто грамм наркомовских налей
И прохрипи для нас с гитарой
Про стаю белых журавлей.

Про то, как трудно наступали
В пылу побед в полях войны.
И тихо зазвенят медали
Под ритмы сердца и струны.

Твои друзья, из самых близких,
С кем кровь и пот мешал в боях,
Лежат под камнем обелисков,
К тебе приходят лишь во снах.

Несётся жизнь опрометью,
Порой не зная берегов...
А ты – в чужом тысячелетье,
И нет друзей... И нет врагов...

март 2017 г.

Бэби-рок

Я к тебе один раз пришёл, мама.
Я толкался, тебе подавал знаки.
Я впервые увидел ваш мир, мама,
И увидев его, в первый раз плакал.

Я тебе подарю мир детства, сказки,
Мир счастливых детей
– сыновей, дочек,
Где всегда победят любовь, ласка.
Где ужасное диво, и то – в цветочек.

Я к тебе один раз пришёл, мама,
Словно чудом с небес
в Рождество дождик.
Ты меня сохрани, сбереги, мама!
Ну а я тебя сберегу позже...

декабрь 2017

Служба по контракту

Обеспечьте себе и своей семье достойное будущее!

В 2018 году проводится набор граждан на военную службу по контракту в части:

- Части Центрального военного округа;
- Части Южного военного округа;
- Части Восточного военного округа;
- Части РВСН;
- Части ВДВ;

КТО МОЖЕТ ЗАКЛЮЧИТЬ КОНТРАКТ

• Граждане в возрасте от 18 до 40 лет;

• Пребывающие в запасе, прошедшие в/службу по призыву;

• Граждане, подлежащие призыву на военную службу и имеющие высшее образование, имеют возможность поступить на военную службу по контракту без прохождения военной службы по призыву в указанную часть и проходить службу в г. Екатеринбурге.

• Иностранные граждане в возрасте от 18 до 30 лет, законно находящиеся на территории Российской Федерации.

В чем преимущество и перспективы военной службы по контракту

1. Военнослужащие проходят военную службу по контракту в соответствии с Законами РФ «О Статусе военнослужащего», а также руководящими документами Министерства обороны РФ, регламентирующими прохождение службы по контракту.

2. Для военнослужащих установлены льготы, определенные Приказом МО РФ № 9 от 04.01.1996 г., в том числе:

- бесплатный проезд к месту проведения отпуска и обратно военнослужащему и членам его семьи;
- ежегодный оплачиваемый отпуск, в зависимости от выслуги лет, от 30 суток до 45 суток +10 суток за каждые три месяца непрерывной службы, а также весомый «Социальный пакет», который включает:
- жилищное обеспечение;
- бесплатное вещевое и медицинское обеспечение;
- льготы при получении образования следующего уровня;
- государственное страхование жизни и здоровья;
- право на пенсионное обеспечение при выслуге 20 лет и более лет или с 45 лет, при условии, что общий трудовой стаж составляет 25 календарных лет и более, из которых не менее 12,5 составляет военная служба;

Обращаться по адресу: г. Алапаевск, ул. Кр. Армии, 9 Телефон: 3-40-15

К сведению!

АДМИНИСТРАЦИЯ МУНИЦИПАЛЬНОГО ОБРАЗОВАНИЯ ГОРОД АЛАПАЕВСК

ПОСТАНОВЛЕНИЕ

01.02.2018 № 146-П г. Алапаевск

О постановке на учет граждан в качестве лиц, имеющих право на предоставление в собственность бесплатно земельных участков, находящихся в муниципальной собственности, и земельных участков, государственная собственность на которые не разграничена, для индивидуального жилищного строительства. Общий список

Рассмотрев заявления граждан, подавших заявления на однократное бесплатное предоставление в собственность земельных участков для индивидуального жилищного строительства в соответствии с п.п.1 п.1 статьи 39.1, статьей 39.2 Земельного кодекса Российской Федерации, статьями 22, 25, закона Свердловской области от 7 июля 2004 года № 18-ОЗ «Об особенностях регулирования земельных отношений на территории Свердловской области», Регламентом предоставления муниципальной услуги «Предоставление однократно бесплатно в собственность граждан земельных участков, находящихся в муниципальной собственности, и земельных участков, государственная собственность на которые не разграничена, для индивидуального жилищного строительства, утвержденным постановлением администрации Муниципального образования город Алапаевск от 12.07.2016 года № 1053-П, с учетом информации Министерства по управлению государственным имуществом Свердловской области от 01.02.2018 года, руководствуясь Уставом муниципального образования город Алапаевск, Администрация Муниципального образования город Алапаевск

ПОСТАНОВЛЯЕТ:

1. Поставить на учет граждан в качестве лиц, имеющих право на предоставление в собственность бесплатно земельных участков, находящихся в муниципальной собственности, и земельных участков, государственная собственность на которые не разграничена, для индивидуального жилищного строительства на территории Муниципального образования город Алапаевск, включить в общий список:

1) Купцова Юлия Евгеньевна, Купцов Артем Леонидович, номер в очереди – 463;

2) Калугин Вадим Николаевич, Калугина Эвелина Валерьевна, номер в очереди – 464.

2. Управляющей делами администрации (Е.М.Климина) опубликовать настоящее постановление в «Алапаевской газете» и разместить на официальном сайте муниципального образования город Алапаевск в сети Интернет.

3. Контроль исполнения настоящего постановления оставляю за собой.

С. БЕСПАЛОВ,
глава муниципального образования г. Алапаевск

Лицензия Е000483 от 22.12.2009 Реклама

АДМИНИСТРАЦИЯ МУНИЦИПАЛЬНОГО ОБРАЗОВАНИЯ ГОРОД АЛАПАЕВСК

ПОСТАНОВЛЕНИЕ

01.02.2018 № 147-П г. Алапаевск

О постановке на учет граждан в качестве лиц, имеющих право на внеочередное получение в собственность бесплатно земельных участков, находящихся в муниципальной собственности, и земельных участков, государственная собственность на которые не разграничена, для индивидуального жилищного строительства. Список № 1

Рассмотрев заявления граждан, подавших заявления на однократное бесплатное предоставление в собственность земельных участков для индивидуального жилищного строительства в соответствии со статьей 28 Земельного кодекса Российской Федерации, статьями 22, 25 закона Свердловской области от 7 июля 2004 года № 18-ОЗ «Об особенностях регулирования земельных отношений на территории Свердловской области», Административным регламентом предоставления муниципальной услуги «Принятие граждан на учет в качестве лиц, имеющих право на предоставление в собственность бесплатно земельных участков для индивидуального жилищного строительства», утвержденным постановлением администрации Муниципального образования город Алапаевск от 25.05.2017 года № 657-П, с учетом информации Министерства по управлению государственным имуществом Свердловской области от 01.02.2018 года, руководствуясь Уставом муниципального образования город Алапаевск, Администрация Муниципального образования город Алапаевск

ПОСТАНОВЛЯЕТ:

1. Поставить на учет граждан в качестве лиц, имеющих право на внеочередное предоставление в собственность бесплатно земельных участков, находящихся в муниципальной собственности, и земельных участков, государственная собственность на которые не разграничена, для индивидуального жилищного строительства на территории Муниципального образования город Алапаевск, включить в список № 1:

1) Шанаурин Сергей Викторович, Шанаурина Анна Владимировна, номер в очереди –112;

2) Мартынов Алексей Владимирович, Григорьева Анна Валерьевна, номер в очереди – 113;

3) Калинина Анастасия Сергеевна, Калинин Иван Михайлович номер в очереди – 114.

2. Управляющей делами администрации (Е.М. Климина) опубликовать настоящее постановление в «Алапаевской газете» и разместить на официальном сайте муниципального образования город Алапаевск в сети Интернет.

3. Контроль исполнения настоящего постановления оставляю за собой.

С. БЕСПАЛОВ,
глава муниципального образования г. Алапаевск

ВНИМАНИЕ! Объявления о продаже коммерческого характера, а также о предоставлении каких-либо услуг, «СДАЮ», «требуются...», поздравления, соболезнования, служба знакомств и т.д. публикуются только на платной основе. Дополнительная информация по тел. 2-54-19. На разные разделы объявлений заполняется отдельный купон. В графе «Не публикуется» обязательно указывайте свои ФИО и адрес. Иначе объявление не будет напечатано в газете. С правилами размещения бесплатных объявлений вы можете ознакомиться в редакции «АГ» (г.Алапаевск, ул.Пушкина, 66). ЗАПОЛНЕНИЕ этого купона подтверждает, что вы ОЗНАКОМЛЕНЫ и СОГЛАСНЫ соблюдать указанные правила.

Действителен МАРТ 2018 КУПОН частного объявления Алапаевская ГАЗЕТА
заполнять разборчиво, не более 15 слов

Продаю • Меняю • Сниму • Сдаю • Куплю • Находки • Благотворительность

Текст:

Обращаться:

ФИО, адрес, тел. (ЗАПОЛНЯЮТСЯ ОБЯЗАТЕЛЬНО, не публикуются)

Объявления на этом купоне принимаются в редакции «АГ» (ул.Пушкина, 66), у рекламоторов в маг. «Центральный», на рынке «Кристина», в киосках - в киосках реализации газеты. Объявления публикуются в текущем номере газеты по мере возможности. За содержание частных объявлений редакция ответственности не несет. По просьбе выхода претензии НЕ ПРИНИМАЮТСЯ. ВНИМАНИЕ! Купоны без ФИО, адреса, а также просроченные – НЕ ПУБЛИКУЮТСЯ!

Новосёловъ
Акция!
БЮРО НЕДВИЖИМОСТИ
ПОДБОР ОБЪЕКТА НЕДВИЖИМОСТИ БЕСПЛАТНО
ПОЛУЧЕНИЕ ПОЛОЖИТЕЛЬНОГО РЕШЕНИЯ ПО ИПОТЕКЕ БЕСПЛАТНО
Ставка от 7.4 % годовых
ПОДБОР НОВОСТРОЕК И СОПРОВОЖДЕНИЕ СДЕЛКИ В ЕКАТЕРИНБУРГЕ БЕСПЛАТНО
ООО "ВЕЛЕС"
ул.Фрунзе, 34, 3 эт., оф.301 • ТЦ "Планета одежды и обуви"
8 919 378 98 20 • 8 (343) 201 91 00
Часы работы: пн-пт: с 10 до 18 ч., сб: с 10 до 16 ч., вс: по договоренности

Фригольд
АГЕНТСТВО НЕДВИЖИМОСТИ
ЗАЙМЫ под КАПИТАЛ
МАТЕРИНСКИЙ ОБЛАСТНОЙ С РОЖДЕНИЯ МАЛЫША
• Полное юридическое сопровождение сделок
• Обмен квартир, домов
• Срочный выкуп: квартир, домов, земельных участков
• Составление договоров купли-продажи
ул. Пушкина 34, 8-908-639-06-25
п. В. Синячиха, ул. Черепановская, 32, тел. 8-900-2-168-168
ООО «Фригольд» ОГРН 1096625001990

Не условия, а малина!
СЕМЕЙНЫЙ капитал Урала
МАТЕРИНСКИЙ КАПИТАЛ
ЗАЙМЫ НА ПОКУПКУ И СТРОИТЕЛЬСТВО ЖИЛЬЯ, НЕ ДОЖИДАЯСЬ 3-Х ЛЕТИЯ РЕБЕНКА
ОДОБРЕНИЕ ЗА 1 ДЕНЬ!
ООО "Семейный капитал-Урал"
Ждем Вашего звонка!
т. 8-800-550-60-64
(звонок по России бесплатный)
т. 8 912-201-92-18
г. Алапаевск ул. Фрунзе д. 34 офис 302
ООО «Семейный капитал- Урал» ОГРН 1176658079784

ДЕНЬГИ ПОД МАТЕРИНСКИЙ КАПИТАЛ
на покупку и строительство жилья
Воспользуйтесь сертификатом СЕГОДНЯ, не дожидаясь 3-летия ребенка
➤ Бесплатные консультации
➤ Низкая процентная ставка без скрытых комиссий
➤ Полное юридическое сопровождение сделок
➤ Оформление договоров купли-продажи, дарения
Тел. 8 922 105 9500, ул.Пушкина, 61
Кредитный потребительский кооператив «Содействие»
ОГРН 1117430000434 Реклама

БЕСПЛАТНЫЕ ЧАСТНЫЕ ОБЪЯВЛЕНИЯ

утерян аттестат о профобразовании №3102 от 17.07.80 года по специальности тракторист-машинист на имя Кожина В.А. Тел.8-982-6423576

БЛАГОТВОРИТЕЛЬНОСТЬ

приму в дар любую старую неисправную аппаратуру и быт. технику. Тел.8-919-3720102

НЕДВИЖИМОСТЬ

продаю

4-комн. б/у кв., Максимовка, ремонт. Тел.8-912-6398667

срочно, 4-комн. кв. в центр, евроремонт – недорого. Тел.8-912-6157290, 8-919-3962150

4-комн. б/у кв., центр, ул.Пушкина, 3 эт., 62 кв.м, с/д, с/п, с/у разд., балкон, ремонт, кух. гарнитур, шкаф-купе – возможен мат. капитал и ипотека. Тел.8-919-3924114

4-комн. кв., п.В.Синячиха, 5/5 эт., 63,7 кв.м, ремонт. Тел.8-950-6355663

4-комн. кв., ул.Н.Островского, 8, 73 кв.м, 5 эт., все изолир., с/у разд., лоджия застекл., газ, косметич. ремонт – 1400000 руб. Тел.8-982-6126224

4-комн. кв., ул.Орджоникидзе, 4, 91 кв.м, все изолир., с/д, лоджия застекл., косметич. ремонт, 5 эт. – 1300000 руб. Тел.8-982-6126224

4-комн. кв., ул.Ф.Кабакова, 26, 3/5 эт., с/п, с/д, с/у разд., балкон, окна на юг, комнаты изолир. – 110000 руб., рассмотрю мат. капитал, обмен на 1-, 2-комн. кв. в Раб. городке. Тел.8-919-3932625

4-комн. б/у кв., 3 эт., 72,2 кв.м, газ, кирпич. дом, лоджия большая, застекл., комнаты изолир., с/у разд., счетчики, или меняю. Тел.8-912-2603279

4-комн. кв., Максимовка, ул.Н.Островского, 12/1, 3 эт., 70,7 кв.м, комнаты изолир. Тел.8-919-3989225

4-комн. кв., 74,8 кв.м, Раб. городок, ул. Ф. Кабакова, 26, 3 эт., ремонт, все изолир., ламинат, плитка, газ – 1600000 руб. Тел.8-982-7017597

4-комн. кв., 82 кв.м, ул.Орджоникидзе, 4, 3 эт., все изолир., середина дома, лоджия застекл. – 1350000 руб. Тел.8-982-6333530

4-комн. кв., 54 кв.м, ул.Ф.Кабакова, 26, 3/5 эт., с/п, с/д, балкон, все изолир., с/у разд. – 1100000 руб, Тел.8-919-3932625

4-комн. кв., п.Заря, 72 кв.м, 1 эт., сост. обычное, все рядом, рассмотрю мат. капитал. Тел.8-908-9085610

4-комн. кв., п.Нейво-Шайтанский, 2/2 эт., 83 кв.м. Тел.8-908-6390625

4-комн. б/у кв., ул.Ленина, 60 кв.м, 2/3 эт., лоджия, сантехника поменяна, частично с мебелью. Тел.8-909-0038505

4-комн. б/у кв., ул. пл., ул.Н.Островского, 4/1, 2 лоджии, комнаты изолир., кладовка, с/д, косметич. ремонт. Тел.8-902-2792307

3-комн. б/у кв., ул. пл., Сангородок, 2 эт., 62 кв.м, балкон + лоджия, с/п, с/д. Тел.8-912-2779768

3-комн. кв., п.Зыряновский, централиз. отопление, 62 кв.м, рядом сад, уч-к, постройки – 500 т.р., мат. капитал. Тел.8-953-6002757

3-комн. б/у кв., ул.Бр.Серебряковых, 14 (маг. 100), 3 эт., 61 кв.м, кухня-студия, евроремонт. Тел.8-919-3769020

3-комн. кв., центр, в хор. сост. Тел.8-982-6282472

3-комн. п/б кв., 1 эт., с/п, с/д, душ. кабина, Раб. городок, рассмотрю ваши варианты. Тел.8-912-2861013

срочно, 3-комн. кв., 64 кв.м, п.Бубчиково – 400 т.р., возможен мат. капитал и ипотека. Тел.8-922-1254344 (Елена)

3-комн. б/у кв., центр, в шаговой доступности д/с, магазины, автобусная остановка. Тел.8-982-6668808

3-комн. б/у кв., ул. Мира, 17, 5 эт., с/п, с/д, индивидуальные приборы учета. Тел,8-919-3769020

3-комн. п/б кв., п. Октябрьский, ул. Луначарского, 57 кв.м, комнаты 22/17/8 кв. м + зем.уч-к. Тел.8-952-1358079

3-комн. кв., ул.Бр.Останиных, 28, 5/5, комнаты изолир. Тел.8-902-2533325

3-комн. кв., центр, 3 эт. – 1500000 руб. Тел.8-912-2605596

3-комн. кв. (кухня-студия + 2 изолир. комнаты), ремонт, балкон застекл., р-н соматики. Тел.8-982-6433754

3-комн. б/у кв., центр, 54,7 кв.м, 1/4 эт., с/у совм., середина дома. Тел.8-919-3826522

3-комн. кв., 69 кв.м, Максимовка, 4 эт., ремонт, кирпич. дом – 2500000 руб., или меняю на Екатеринбург. Тел,8-922-6051033

3-комн. кв., ул.Мира, 58 кв.м, 5/5 эт., с/п. Тел.8-950-6355663

3-комн. кв., центр, 2 эт., перепланировка узаконена, 68 кв.м, середина дома, 1 собств., агентствам не беспокоить. Тел.8-912-6893132

3-комн. кв., центр, ул.Бр. Останиных, 59,6 кв.м, с/п, с/д, без ремонта – 950 т.р, Тел.8-919-3970757

3-комн. кв., Станкозавод, 3 эт., 54,5 кв.м, кухня совмещена с гостиной, с/у совм. Тел.8-919-3970757

3-комн. кв., центр, ул.Софонова, 2 эт., 56,2 кв.м, балкон застекл., с/п, с/д. Тел.8-919-3970757

3-комн. кв., центр, 2 эт. – 1900000 руб. Тел.8-912-2248495 (Наталья)

3-комн. кв., п/б, ул.Чапаева, 1 эт., комнаты изолир., с/п, с/д, натяж. потолок, в/нагрев., камин, косметич. ремонт, середина дома – 600 т.р., торг. Тел,8-982-6393530

3-комн. кв. в центре, р-н шк.№2, 2 эт., 64 кв.м, с/д – 1450000 руб, Тел.8-919-3963469

3-комн. кв., ул.Пушкина, 93, 5/5 эт., 63 кв.м, с/д, с/п, Тел.8-919-3989225

3-комн. кв., ул.Павлова, 5 эт., 59 кв.м, середина дома, с/п, с/д, балкон (застекл. по новому), с/у разд. – 1100000 руб., торг, Тел.8-982-6154934

3-комн. кв., ул.Пушкина, 34, комнаты изолир., кухня-студия, 81 кв.м, с/п, ремонт, с/у совм., (кафель), рассм. варианты обмена. Тел.8-982-6077305

3-комн. кв., 68 кв.м, ул.Ф.Кабакова, 34, 1/2 эт., - 1000000 руб., рассмотрю мат. капитал, сертификат, ипотеку. Тел.8-919-3932625

3-комн. кв. на АСЗ, 59 кв.м, с/п, с/у разд. – рассмотрю ипотеку, мат. капитал. Тел.8-950-6355663

3-комн. кв., 57 кв.м, 2/2 эт., центр, в хор. сост., кух. гарнитур, 1 собств., гараж. Тел.8-912-2600102, 2-72-07

3-комн. б/у кв., центр, 2 эт. Тел,8-912-2664320

3-комн. б/у кв., 2 эт., гараж, 3х6, 3,5х10, Станкозавод. Тел.8-912-5818586

3-комн. кв., Раб.городок, ул.Ф.Кабакова, 74 кв.м, 1/5 эт., теплые полы, удобная перепланировка, кап. ремонт. Тел.8-919-3989225

3-комн. кв., ул.40 лет Октября, 58,4 кв.м, кирпич. дом, комнаты изолир., с/п, с/д, с/у разд., косметич. ремонт, лоджия застекл. (пластик) – 850 т.р. Тел,8-982-6154934

3-комн. кв., 70 кв.м, ул. Пушкина, 116, 5 эт., ремонт, с/д, с/п, лоджия, комнаты изолир., с/у разд. – 1500000 руб. Тел.8-912-2019218

3-комн. кв., 59 кв.м, ул.Ю.Героев, 39, 1 эт., лоджия, ламинат, туалет и ванная – плитка, все изолир. Тел.8-982-7427847

3-комн. кв., 61,9 кв.м, с.Голубковское, 1 эт. 2-эт. дома, перепланировка, отдельный вход – 550 т.р. Тел.8-982-7011761 7

3-комн. кв., ул.Пушкина, 93, 56 кв.м, 1 эт., с/п, с/д – 1260000 руб., торг. Тел.8-919-3989225

3-комн. кв., ул.Пушкина, 196, 2 эт., все изолир., два застекл. балкона, газ, с/п, с/д, ремонт, кух. гарнитур. Тел.8-982-7321628

3-комн. кв., ул.Чапаева, дом дерев., середина, комнаты изолир., вода, отопление централиз., 1 эт., сост. обычное – 450 т.р. Тел.8-982-6077305

3-комн. кв., 51,9 кв.м, ул.Фрунзе, 47, 4/5 эт., газ, ремонт, с/п, балкон застеклен – цена договорная, Тел.8-912-6381201

3-комн. кв., 58,4 кв.м, ул. Пушкина, 95, 1 эт., кирпич. дом, середина дома – 1250000 руб., торг. Тел,8-982-6435114

3-комн. кв., 46 кв.м, ул.Горняков, 4, 2 эт. – 550 т.р, Тел.8-912-2019218

3-комн. кв., ул. Ф. Кабакова, 34, 1/2 эт., 67,5 кв.м, требуется косметич. ремонт – 1100000 руб. Тел.8-919-3932625

3-комн. кв., в панельном 2-эт. доме, 59,4 кв.м, ул. З.Космодемьянской, п. Октябрьский, 2 эт., лоджия, с/п, Тел.8-912-6345956

3-комн. кв., п. Октябрьский, ул. Горняков, вода, отопление централиз., 1/2 эт., 58 кв.м, каменный дом. Тел,8-919-3963469

3-комн. кв., 58,7 кв.м, ул. Кр.Орлов, 5, 1 эт., середина дома, с/п, ремонт, ламинат, теплые полы, с/у совм., плитка, душ. кабина – 1650000 руб., торг. Тел.8-912-2877112

3-комн., кв., 71,3 кв.м, центр, ул. Бочкарева, 4, ремонт, 2 эт. – 1200000 руб., торг. Тел.8-982-6391315

3-комн. кв., ул. В. Шляпиной, 4 эт., 52 кв.м, с/п, с/д, стены и потолок выравнены, сантехника, в/нагрев., косметич. ремонт, балкон – 1250000 руб., торг. Тел.8-982-7321628

3-комн. кв., центр, ул. Павлова, 91, 55 кв.м, с/п, с/д., 1 эт. – 1100000 руб. Тел,8-919-3963469

3-комн. кв., центр, 2/2 эт., дерев. дом, комнаты изолир., централиз. отопление, с/д, натяж. потолки, с/п, 60 кв.м, гараж. Тел.8-908-9088109

3-комн. кв., центр, 2 эт., с/п, с/д, сантехника новая, душ. кабина, хороший ремонт, теплый пол в прихожей и ванной, рассмотрю мат. капитал. Тел.8-950-6582119

3-комн. б/у кв., ул.XIX Партсъезда, 2 эт., общ.пл. 65 кв.м, жил.пл. 48 кв.м, новая проводка, сантехника, счетчики, кух. гарнитур, в/нагрев., холодильник остаются. Тел.8-908-9085610

3-комн. кв., центр, ул.Пушкина, 5/5 эт., 59 кв.м, в хор. сост. Тел.8-908-6390625

3-комн. кв., центр, 56,6 кв.м, с/п, без ремонта, 2 эт. Тел.8-908-9088109

3-комн. б/у кв., центр, ул.Фрунзе, 5 эт., 53 кв.м, с/у разд., с/п, с/д, натяж. потолки, интернет. Тел.8-902-2792307

3-комн. б/у кв., ул.Говырина, 2/2, 70,7 кв.м, с/д, с/п, душ. кабина, в/нагрев., или меняю на г.Н.Тагил. Тел.8-912-0398918

3-комн. б/у кв., центр, ул.Бр.Смольниковых, 26, 3 эт., 56,5 кв.м, с/у совм., с/д, без ремонта, балкон застеклен. Тел.8-912-0398918

3-комн. б/у кв., ул.Пушкина 95, 1/5 эт., без ремонта, с/у разд, Тел.8-909-0038505

3-комн. кв., Раб.городок, 4 эт., 68 кв.м, косметич. ремонт, с/п. Тел.8-912-0398918

3-комн. кв., п.Заря, ул.Береговая, 1/2, 50 кв.м, с/п, есть зем. уч-к, или обмен на 1-комн. кв. с доплатой мат. капитал. Тел.8-912-0398918

3-комн. б/у кв., п.Западный, 2 эт., косметич. ремонт, с/п – 750 т.р. Тел.8-902-2792307

3-комн. б/у кв., ул.III Интернационала, 2 эт., 63 кв.м, евроремонт. Тел.8-909-0038505

3-комн. б/у кв., центр, ул.К.Либкнехта, 1 эт., комнаты изолир., есть зем. уч-к. Тел.8-912-0398918

3-комн. б/у кв., центр, 2 эт., 60 кв.м, с/п, косметич. ремонт. Тел.8-912-6712998

3-комн. кв., 69,2 кв.м, 5 эт., Максимовка, или меняю на 1-комн. кв. с доплатой; дом, 34 кв.м, Раб. городок, можно под мат. капитал. Тел.8-996-1810907

3-комн. кв., 46 кв.м, ул.Горняков, централиз. отопление, вода, с/у – 550 т.р. Тел.8-912-2019218

3-комн. кв., 5 эт., ул. пл., ремонт, комнаты изолир., большая кухня, утепленная лоджия. Тел.8-912-2019218

3-комн. б/у кв., центр, ул.Фрунзе, 39, 2 эт., 58,2 кв.м, с/п, с/д, приборы учета, Интернет, цифровое ТВ. Тел.8-912-6755069

2-комн. б/у кв. в дерев. доме, 2/2, 42,1 кв.м, центр, с/п, с/д, натяж. потолки, ламинат, кондиционер. Тел.8-912-2286265

2-комн. б/у кв., ул.Ю.Героев, 39, 2 эт. Тел.2-60-51

Продолжение на стр.26

ПРОДАЮ
1-КОМН. БЛАГ. КВАРТИРУ
в северной части, или меняю на 2-3-комн. квартиру в центре.
Тел. 8-912-299-7733, 8-912-274-4477
Реклама

ПРОДАЕТСЯ
действующий продуктовый МАГАЗИН,
пл.80 кв.м, с гаражом, 50 кв.м, в метре от магазина, участок и помещение в собственности.
Тел.8-912-652-5496
Реклама

ПРОДАМ
торговое ПОМЕЩЕНИЕ
свободного направления.
Центр, ул. Пушкина, 84, 44,2 кв.м, середина дома, собственник. Обмен, рассрочка, проект для парковки готов - 2 500 000 руб.
Тел. 8-958-883-8999

СДАЕТСЯ
ПОМЕЩЕНИЕ
по ул. С. Перовской, 32.
Тел. 8-912-652-5271
Реклама

Продается
ЗЕМЕЛЬНЫЙ УЧАСТОК
промышленного назначения
пл. 0,6 га, р.п. В. Синячиха, собственник
Тел. 8-912-660-0668
Реклама

СДАЕТСЯ В АРЕНДУ
ПОМЕЩЕНИЕ
под любой вид деятельности
в самом центре города.
Тел. 8-912-203-1973
Реклама

Сдам в аренду МЕСТА
в парикмахерской
в центре города, проходное место, много клиентов.
Тел. 8-912-285-9182
Реклама

СРОЧНЫЙ ВЫКУП
КВАРТИР, ДОМОВ
ЗА НАЛИЧНЫЙ РАСЧЕТ.
Тел.8-912-2217139
ООО «КапиталЪ» ОГРН 1166580913 27

Займы на улучшение жилищных условий сразу после рождения малыша!
ООО "КапиталЪ"
ул. Братьев Серебряковых, 11 (вход с площади) тел.: 8-919-3777009
- Самая низкая процентная ставка, комиссии банка оплачиваем сами.
- Помощь в покупке, продаже и обмене недвижимости.
- Юридическое сопровождение сделок на всех этапах.
- Оформление договоров купли-продажи, дарения.
- Консультации бесплатно.
ООО «Капиталъ», ОГРН 1169658091327

МЕБЕЛЬ, о которой вы мечтали НА ЗАКАЗ
ул.Лесников, 16
Тел. 8-982-6506676
8-902-2708267
ШКАФЫ-КУПЕ
Кухонные и спальные ГАРНИТУРЫ МАТРАСЫ
Резка зеркал, стекла в размер
Доставка Замеры Установка БЕСПЛАТНО
Прочая корпусная мебель для дома и офиса
ПЕНСИОНЕРАМ - СКИДКИ
ООО «Надежда» ОГРН 1156677001414

Уважаемые пенсионеры!

Центр доставки пенсий поздравляет вас с праздником Днем защитника Отечества и уведомляет о том, что выплата пенсий, пособий и иных социальных выплат за 22 и 23 февраля 2018 года будет производиться по следующему графику:

22 февраля - за 22 и 23 февраля;
23 февраля - выходной.

Начиная с 24 февраля выплата пенсий будет производиться в соответствии с установленным графиком.

(РЕК)

Уважаемые потребители!

АО «Расчетный центр Урала» информирует вас о дополнительных днях работы касс Алапаевского участка в праздничные дни февраля.

Касса по ул. П. Абрамова, 11, работает:

23.02.2018 – 9:00-15:00 (без перерыва).

25.02.2018 – 9:00-15:00 (без перерыва).

Касса по ул. Пушкина, 66, расположенная в фойе магазина «Юничел», работает:

24.02.2018 – 10:00-16:00 (без перерыва).

Обращаем ваше внимание, что в кассе по ул. П. Абрамова, 11, платежи принимаются как за наличный, так и по безналичному расчету, также напоминаем, что платежные документы (квитанции) можно оплатить без комиссии:

- в отделениях ПАО «Сбербанк России»,
- ОАО «СКБ-банк»,
- ПАО «Уралтрансбанк»,
- в отделениях ФГУП «Почта России»

С уважением,
АО «Расчетный центр Урала»

Предприятию на постоянную работу требуются:
- **МАШИНИСТ** мостового крана
- **ГАЗОРЕЗЧИК**
- **СЛЕСАРЬ** по ремонту оборудования
- **РАЗНОРАБОЧИЙ**
- **СОСТАВИТЕЛЬ** поездов

г. Алапаевск, ул. Московская, 21, тел. 3-60-19

ПОДРАБОТКА

в Екатеринбурге, без опыта. До 35 тыс. рублей в месяц.

Тел. 8-982-709-0362

Продам **ГАЗ-3507**
1993 г.в.,
самосвал, на ходу.
(РЕК) **Тел. 8-982-651-5043**

Требуется
ПРОДАВЕЦ-КОНСУЛЬТАНТ
Тел. 8-912-283-4219, 3-18-00

Предприятию требуются
КОЧЕГАРЫ
Тел. 8-903-081-9558

Требуются **СИДЕЛКИ**
С опытом и без опыта работы.
ВАХТА (Екатеринбург).
Ограничения возраста – от 40 до 55 лет.
Тел. 8-912-672-2067, 8-912-210-7630

В кафе «Кичи» требуется
МЕНЕДЖЕР
Тел. 8-950-6522-223

ООО «Алапаевский молочный комбинат» **ТРЕБУЮТСЯ**:
- **НАЧАЛЬНИК** отдела продаж
- **НАЧАЛЬНИК** отдела сбыта

Ждем Ваше резюме e-mail: 14060205@mail.ru
ул. Кр. Армии, 100,
тел. 3-18-92

27, 28 февраля КДЦ «Заря» (ул. Фрунзе, 46) с 9 до 18

РАСПРОДАЖА!

Акция! Купил 2 кг меда – 1 кг в подарок

Текстиль, трикотаж
г. Иваново, хлопок 100%

Башкирский мед
от 400 руб./кг

Пенсионерам скидки! Каждому покупателю подарок!

- Детский ТРИКОТАЖ от 35 руб.
- НОСКИ от 20 руб.
- Нижнее БЕЛЬЕ, ПОЛОТЕНЦА от 35 руб.
- ФУТБОЛКИ, МАЙКИ, ТУНИКИ от 100 руб.
- Ночные РУБАШКИ, ПИЖАМЫ от 130 руб.
- ХАЛАТЫ, РУБАШКИ, ФУТБОЛКИ от 300 руб.
- БРИДЖИ, КАПРИ, ТАПКИ от 150 руб.
- БРЮКИ, ТРИКО от 200 руб.
- РЕЙТУЗЫ, КОЛГОТКИ, ЛОСИНЫ от 100 руб.
- КОФТЫ, ЖИЛЕТКИ, КОСТЮМЫ от 300 руб.
- Постельное БЕЛЬЕ от 400 руб.
- ТОЛСТОВКИ от 400 руб.
- ОДЕЯЛО, ПЛЕДЫ от 300 руб.
- ПОДУШКИ, ШТОРЫ от 300 руб.
- ТЕРМОБЕЛЬЕ от 400 руб.
- и много другое.

Реклама

В связи с расширением отдела компьютерного обеспечения **ПРИГЛАШАЕМ** на работу **СИСТЕМНЫХ АДМИНИСТРАТОРОВ, ПРОГРАММИСТОВ**.
Опыт работы, знания, желание работать и зарабатывать приветствуются!
По возникшим вопросам обращаться в отдел кадров по телефону:
+7(34346) 3–20–61 или присылать резюме на почту algb–public@mis66.ru
с пометкой «Для отдела кадров».

ТРЕБУЕТСЯ БУХГАЛТЕР с опытом работы.
Тел. 8-912-686-3852

БЕСПЛАТНЫЕ ЧАСТНЫЕ ОБЪЯВЛЕНИЯ

Продолжение. Начало на стр. 25

кв. Тел.8-992-3465351

2-комн. кв., 41,5 кв.м, 2/2 эт., в хор. сост., солн. сторона, централиз. отопление, газ, плита, ванная + тридцн, сарай с овощ. ямой, 1 собств. – 850 т.р., торг. Тел.8-950-6405815

2-комн. кв., ул.III Интернационала, 12, комнаты изолир., с/п, с/д, ламинат, с/у совм., встроенный шкаф-купе, ремонта не требует. Тел.8-912-2713001

2-комн. кв., ул.Пушкина, 103, 5/5, 47 кв.м, комнаты изолир. – 1200000 руб. Тел.8-982-6263604

2-комн. кв., п.Октябрьский, 56 кв.м, кап. ремонт, частично с мебелью, балкон застекл., с/п, с/д, Тел.8-912-6702544, 8-912-6702585

2-комн. б/у кв., 45 кв.м, центр, косметич. ремонт. Тел.8-992-0032885

2-комн. б/у кв., п.Махнево, городок карьера, 41,3 кв.м, 3 эт., с/п, с/д, комнаты изолир., солн. сторона – возможен мат. капитал + доплата. Тел.8-982-7350049, 8-912-2153929, 2-10-42

2-комн. кв., ул.Лермонтова, 1 эт., 49 кв.м, с/п, комнаты изолир. Тел.8-950-6355663

2-комн. кв., ул.Пушкина, 45 кв.м, 3/5 эт., с/у разд., комнаты изолир. Тел.8-950-6355663

2-комн. кв., п.В.Синячиха. Тел.8-950-6355663

2-комн. кв., ремонт, п.Зыряновский, туалет, вода, слив, эл. отопление + печь – возможен мат. капитал. Тел.8-912-6628189

2-комн. б/у кв., центр; дом с уч-ком 12с, под стр-во; м/ц «Восход», без док-ов; ульи (3 шт.). Тел.8-912-2364367

2-комн. п/б кв., 42 кв.м, 2/2 эт., холодное водоснабжение, ул.Уральского, 40 – 600 т.р. Тел.8-950-5649892 (Екатерина)

2-комн. кв., 41 кв.м, 2 эт., счетчики, в/нагрев. – 699000 руб. Тел.8-912-6214350

2-комн. кв., Станкозавод, 38,9 кв.м, с/д, с/у совм., комнаты смежные. Тел.8-919-3970757

квартиру, 40,1 кв.м, центр, дом после кап. ремонта, в кв-ре все поменяно (от проводки до отопления). Тел.8-912-6591769

2-комн. б/у кв., центр, ул.Бр.Серебряковых, 14, 5 эт., 44,3 кв.м – 1000000 руб. Тел.8-919-3895587

2-комн. кв., с.Кишкинское, 1 эт., дом кирпич., 46 кв.м, комнаты изолир., середина дома, лоджия – 300 т.р., торг. Тел.8-982-6077305

2-комн. кв., 2 эт., центр – 1300000 руб., торг. Тел.8-912-2248495

2-комн. кв., ул.Бр.Смольниковых, 127, 2 эт., с/п, балкон застекл., газ, кух. гарнитур, натяж. потолки, ламинат, с/у разд. – 1150000 руб. Тел.8-982-6077305

2-комн. кв., ул.Пушкина, 196, 2 эт., комнаты изолир., с/п, жел. дверь, косметич. ремонт, с/у совм., балкон – 1100000 руб., торг. Тел.8-982-6154934

2-комн. кв., Станкозавод, 3 эт. – 800 руб. Тел.8-912-2248495 (Наталья)

2-комн. кв., центр, 1 эт., комнаты изолир., 45 кв.м. Тел.8-909-0156656

2-комн. кв., 2 эт., кирпич. дом, 51,5 кв.м, комнаты изолир., ванная и туалет, просторная кухня и прихожая, в/нагрев, застекл. лоджия, газ. плита. Тел.8-912-6593305

2-комн. кв., ул.Береговая, 46, р-н шк.№2, 5/5 эт., 54 кв.м, с/п, с/у разд., счетчики, балкон застекл. – 1400000 руб., рассмотрю ипотеку, мат. капитал, сертификат, 2-комн. кв., п. Самоцвет – 650 т.р. Тел.8-919-3932625

2-комн. кв., ул.Ленина, 19, 4/4 эт., 40 кв.м, квартира-студия. с/п, с/д, балкон, с/у совм. – 1000000 руб., рассмотрю ипотеку, мат. капитал, сертификат. Тел.8-919-3932625

2-комн. кв., 54 кв.м, ул.Победы, 35, Станкозавод, 1/2 эт., жел. дверь, отопление централиз., с/у разд., кап. ремонт дома – 450 т.р., рассмотрю мат. капитал. Тел.8-919-3932625

2-комн. кв., центр, 3 эт., комнаты изолир. – рассмотрю ипотеку, мат. капитал. Тел.8-950-6355663

2-комн. кв., ул.Лермонтова, 49 кв.м, 1 эт., комнаты изолир. – рассмотрю ипотеку, мат. капитал. Тел.8-950-6355663

2-комн. кв. в 2-эт. дерев. доме, ул.Горняков, требуется ремонт – 350 т.р. Тел.8-919-3801530

2-комн. б/у кв., 49,2 кв.м, 3 эт., газ, кирпич. дом, с/п, с/д, лоджия застекл., комнаты изолир., с/у разд., счетчики, в/нагрев., кухня 10 кв.м. Тел.8-912-2603279

2-комн. б/у кв. в центре, 2 эт., 40 кв.м, с/п, с/д, балкон застекл., с/у совм., счетчики, в/нагрев. Тел.8-953-0555274

2-комн. б/у кв., ул.Ленина, 14, 4 эт., 60 кв.м, с/п, с/у разд., балкон, высокие потолки, большая кухня, торг. Тел.8-912-2677520, 8-912-6533587

2-комн. б/у кв., ул. пл., центр, 5 эт., 50 кв.м, ул.III Интернационала, 36, комнаты изолир., газ, Интернет, собств. Тел.8-912-2859182

2-комн. б/у кв., 46 кв.м, ремонт, центр, 3 эт., солн. сторона, собств., мебель. Тел.8-912-2680170

2-комн. кв., 43 кв.м, ул.С.Перовской, центр, 3/3 эт., балкон, косметич. ремонт. Тел.8-982-6629851

2-комн. кв., 44,6 кв.м, центр, ул.Юрикова, 20, дом кирпич., 4/5 эт., косметич.ремонт, комнаты изолир. – 1050000 руб. Тел.8-982-7437847

2-комн. кв., р-н шк.№2, 58,7 кв.м, 1 эт., частично ремонт, комнаты изолир., кухня 12 кв.м – 930 т.р. Тел.8-919-3963469

2-комн. п/б кв., 39,7 кв.м, ул.Р.Люксембург, вода, печное отопление + электро, выгреб.яма, с/у, 2 гаража – 680 т.р. Тел.8-982-6391315

2-комн. кв., 47 кв.м, ул.Толмачева, 12А, 2/3 эт., комн. изолир., лоджия застеклена. Тел.8-919-3963469

2-комн. кв., 44,4 кв.м, ул.Пушкина, 86, 5 эт., косметич. ремонт, середина дома. Тел.8-982-6629851

2-комн. кв., 46 кв.м, ул.Пушкина, 196, 1 эт., лоджия, комнаты изолир., с/у разд., встроенный шкаф-купе, кух. гарнитур – 1200000 руб. Тел.8-912-2019218

2-комн. кв., 40,2 кв.м, ул.Бр.Останиных, 55, 4 эт., ремонт, Тел.8-912-2019218

2-комн. кв., ул.Ленина, кирпич. дом, 2 эт., комнаты изолир., с/у разд., с/п, косметич. ремонт, большая кухня – 950 т.р. Тел.8-982-6126224

2-комн. кв., 42,5 кв.м, ул.Ф.Кабакова, Раб. городок, 3 эт., комнаты изолир., балкон застекл., большая кухня, косметич. ремонт, газ, середина дома – 850 т.р. Тел.8-982-6077305

2-комн. кв., 42 кв.м, ул.Бочкарева, комнаты изолир., 2 эт., с/п, с/д, косметич. ремонт, с/у дома, централиз. отопление, р-н шк.№2 – 500 т.р. Тел.8-982-6126224

2-комн. кв. в сев.части, 28 кв.м, 1 эт., с/п, баня из шлакоблока – 450 т.р. Тел.8-919-3963469

2-комн. кв., центр, ул.Бр.Серебряковых, 13, комнаты изолир., 4 эт., 42 кв.м, с/д. Тел.8-982-6962151

2-комн. кв., ул.Горняков, каменный дом, 45,2 кв.м, 2 эт., с/п, с/д, м/к двери, в/нагрев., косметич.ремонт, радиаторы, балкон – 630 т.р. Тел.8-982-6077305

2-комн. кв., 37,8 кв.м, ул.Мира, Станкозавод, интересный дизайн перепланировки, кухня 12,7 кв.м, 2 комнаты, с/п, балкон застеклен + обшит пластиком, сантехника, эл.проводка – все новое – 1200000 руб., торг. Тел.8-982-6435114

2-комн. кв., ул.Ленина, 2 эт., 46 кв.м, с/п, косметич. ремонт, комнаты смежные. Тел.8-982-6393530

2-комн. кв., 45,7 кв.м, ул.П.Абрамова, комнаты смежные, с/п частично, солн. сторона – 960 т.р. Тел.8-912-2019218

2-комн. кв., Сангородок, 41 кв.м, 1 эт., сост. обычное, дом газифицирован. Тел.8-908-9088109

2-комн. кв., п.Бубчиково, 2/2 эт., комнаты изолир. – 330 т.р., рассмотрю мат. капитал. Тел.8-908-6390625

2-комн. кв., 44 кв.м, Станкозавод, ремонт, с/п, новая проводка, сантехника, частично с мебелью. Тел.8-908-9088109

2-комн. кв. в центре, 3 эт., 43,5 кв.м. Тел.8-908-9088109

2-комн. кв., ул.Чехова, 27 кв.м, 1 эт., мат. капитал, недорого, рассмотрю обмен на 2-комн. кв. с доплатой. Тел.8-908-9088109

2-комн. кв., Станкозавод, 1 эт., 41 кв.м, натяж. потолки, дом после кап. ремонта. Тел.8-908-9088109

2-комн. кв., п.Зыряновский, 49 кв.м, 1 эт., в доме установлен счетчик тепла. Тел.8-908-9088109

2-комн. кв., центр, 41,3 кв.м, 4 эт., рассмотрю обмен на 3-комн. кв. не выше 2 эт., с доплатой. Тел.8-908-9088109

2-комн. кв., ул.Ф.Кабакова, 1/2 эт., 52 кв.м, с/п, с/д, газ, сост. хор., встроенная мебель. Тел.8-908-9088109

2-комн. кв., Станкозавод, 3/5 эт., 37,4 кв.м, с/п, сост. хор., натяж. потолки, ламинат, балкон застекл. Тел.8-908-9088109

2-комн. кв., Сангородок, 4/5 эт., 45 кв.м, с/п, сост. хор., газ, балкон застекл. Тел.8-908-9088109

2-комн. кв., центр, ул.III Интернационала, 50 кв.м, 5 эт. Тел.8-908-9088109

2-комн. б/у кв., ул.Колногорова, 88, 2/3 эт., 42,6 кв.м, комнаты изолир., с/у совм., большая кухня, новая мебель, рядом д/с, автобусная остановка, или обмен на 1-комн. кв. с доплатой. Тел.8-902-2792307

2-комн. б/у кв., ул.Фрунзе, 64, 5/5 эт., 43 кв.м, косметич. ремонт, с/п, с/у разд., комнаты изолир., с/д, балкон застеклен, м/к двери поменяны, кладовая, дом после кап.ремонта. Тел.8-902-2792307

2-комн. кв., ул.Маяковского, 26, комнаты изолир., высокие потолки, с/п, натяж. потолки (кухня, спальня), с/у разд., подпол, гараж, палисадник. Тел.8-912-0398918

2-комн. б/у кв., Станкозавод, 1/5 эт., 41 кв.м, с/п, косметич. ремонт, с/у совм., все рядом. Тел.8-902-2792307

2-комн. б/у кв., ул.XIX Партсъезда, 4 эт., 48 кв.м, вид на реку Нейва, балкон – недорого. Тел.8-912-6919963

2-комн. б/у кв., ул.Ф.Кабакова, 34, 2/2 эт., 52 кв.м, комнаты изолир., с/у разд., большая кухня, все рядом. Тел.8-902-2792307

2-комн. б/у кв., ул.III Интернационала 36, 5/5 эт., 50 кв.м, комнаты изолир., с/у разд., лоджия, частично ремонт и мебель. Тел.8-909-0038505

2-комн. б/у кв., ул.Пушкина, 93, 4 эт., без ремонта. Тел.8-912-0398918

2-комн. б/у кв., ул.Мира, 1 эт., 49 кв.м, с/п, с/д, косметич. ремонт, юж. сторона, все рядом. Тел.8-912-6919963

2-комн. б/у кв., ул.П.Абрамова, 4/4, 41 кв.м, с/у совм., комнаты изолир., перепланировка. Тел.8-902-2792307

2-комн. б/у кв., ул.П.Абрамова, 4/4, 41 кв.м, с/у совм. Тел.8-902-2792307

2-комн. кв., п.Зыряновский, 1/2 эт., 36,3 кв.м, вода, туалет в квартире, с/п – 250 т.р. Тел.8-902-2792307

2-комн. б/у кв., ул.В.Шляпиной, 5/5, 44 кв.м, комнаты изолир., с/у совм., с/п, м/к двери, с/д, новая сантехника. Тел.8-902-2792307

2-комн. б/у кв., ул.В.Шляпиной, 3/5, 43 кв.м, комнаты изолир., с/у совм. (плитка), с/д. Тел.8-912-0398918

2-комн. б/у кв., ул.Мира, 2 эт., 43 кв.м, с/п, с/д, евро-ремонт, остается мебель + быт. техника. Тел.8-912-6919963

2-комн. б/у кв., ул.Бр.Смольниковых, 26, 1/4 эт., 40 кв.м, комнаты смежные, с/у совм. Тел.8-912-0398918

2-комн. б/у кв., ул.Е.Соловьева, 17, 4/5 эт., 41 кв.м, комнаты изолир., с/п, косметич. ремонт.

Продолжение на стр.27

К сведению!

АДМИНИСТРАЦИЯ МУНИЦИПАЛЬНОГО ОБРАЗОВАНИЯ ГОРОД АЛАПАЕВСК

ПОСТАНОВЛЕНИЕ

15.02.2018 № 205-П г. Алапаевск

Об установлении учетной нормы и нормы предоставления площади жилого помещения по договорам социального найма на территории Муниципального образования город Алапаевск

В соответствии со статьёй 40 Конституции Российской Федерации, статьями 49,50,51 Жилищного кодекса Российской Федерации, Федеральным законом от 06.10.2003 года № 131-ФЗ «Об общих принципах организации местного самоуправления в Российской Федерации», руководствуясь Уставом Муниципального образования город Алапаевск, в целях реализации конституционного права граждан на жилище, исходя из уровня обеспеченности граждан жилыми помещениями, предоставляемыми по договорам социального найма из муниципального жилищного фонда, Администрация Муниципального образования город Алапаевск

ПОСТАНОВЛЯЕТ:

1. Установить на территории Муниципального образования город Алапаевск учетную норму площади жилого помещения, исходя из которой определяется уровень обеспеченности граждан, общей площадью жилого помещения в целях их принятия на учет в качестве нуждающихся в жилых помещениях, в размере 11 квадратных метров общей площади жилого помещения на одного человека.

2. Установить на территории Муниципального образования город Алапаевск норму предоставления площади жилого помещения, предоставляемого по договору социального найма, в размере:

- 24 квадратных метра общей площади жилого помещения - для одиноко проживающих граждан;
- 15 квадратных метров общей площади жилого помещения на двух и более человек;

Одиноким гражданам может предоставляться жилое помещение общей площадью вышеуказанной нормы предоставления площади жилого помещения, но не более площади предоставляемой однокомнатной квартиры.

Допускается предоставление отдельных квартир общей площадью менее нормы предоставления жилого помещения на одного человека только с согласия членов семьи.

3. Установить, что действие настоящего Постановления распространяется на правоотношения, возникшие с 01 марта 2018 года.

4. Признать утратившим силу Постановление главы Муниципального образования город Алапаевск от 24.10.2005 года № 1309 «Об установлении нормы предоставления и учетной нормы площади жилого помещения».

5. Опубликовать настоящее Постановление в официальном печатном издании «Алапаевская газета» и разместить на официальном сайте Администрации Муниципального образования город Алапаевск.

6. Контроль за исполнением настоящего Постановления возложить на заместителя главы Администрации Муниципального образования город Алапаевск Н.А. Трофимову.

С. БЕСПАЛОВ,
глава муниципального образования г. Алапаевск

Комбинат «СВЕЗА Верхняя Синячиха»

ПРОДАЕТ КВАРТИРЫ

№	Адрес	Количество комнат	Общая площадь	Стоимость
1	г. Алапаевск, ул. Фрунзе, д.52, кв.49	1	30,4	905 000,00
2	р.п. В-Синячиха, ул. Бажова, д.46, кв.45.	2	65,9	1 602 000,00
3	р.п. В-Синячиха, ул. Бажова, д.46, кв.47.	2	53,1	1 353 000,00
4	р.п. В-Синячиха, ул. Бажова, д.46, кв.46.	3	83,9	1 953 000,00
5	р.п. В-Синячиха, ул. Бажова, д.46, кв.1.	2	51,9	1 383 000,00
6	р.п. В-Синячиха, ул. Октябрьская, д.3, кв.28	2	45,3	1 164 000,00
7	р.п. В-Синячиха, ул.Октябрьская, д.3, кв.101	2	48	1 208 000,00
8	р.п. В-Синячиха, ул.Октябрьская, д.3, кв.105	2	44,9	1 186 000,00
9	р.п. В-Синячиха, ул.Октябрьская, д.5, кв.105	2	44.70	1 156 000,00
10	р.п. В-Синячиха, ул. Бажова, д.48, кв.15.	3	77,5	1 864 000,00
11	р.п. В-Синячиха, ул. Октябрьская, д.22, кв.77, кв.78	1	44,55	1 005 000,00
12	р.п. В-Синячиха, ул. Октябрьская, д.22 кв.21; кв.24; кв.25; кв.28; кв.29; кв.32; кв.33; кв.36; кв.37; кв.40; кв.47; кв.52; кв.55; кв.59; кв.76; кв.63; кв.79; кв.81; кв.85; кв.89; кв.93; кв.97:	2	56,81	1 522 000,00
13	р.п. В-Синячиха, ул. Октябрьская, д.22, кв.43	2	70,7	1 766 000,00
14	р.п. В-Синячиха, ул. Октябрьская, д.22, кв.91; кв.99	3	73,63	1 811 000

Обращаться по телефону: 8 (922)-020-38-38 (Третьякова Анжела Николаевна) (РЕК)

БЕСПЛАТНЫЕ ЧАСТНЫЕ ОБЪЯВЛЕНИЯ

Продолжение. Начало на стр. 25, 26

2-комн. б/у кв., ул.П.Абрамова, 4/4, 41 кв.м, с/у совм. Тел.8-902-2792307

2-комн. кв., п.Зыряновский, 1/2 эт., 36,3 кв.м, вода, туалет в квартире, с/п – 250 т.р. Тел.8-902-2792307

2-комн. б/у кв., ул.В.Шляпиной, 5/5, 44 кв.м, комнаты изолир., с/у совм., с/п, м/к двери, с/д, новая сантехника. Тел.8-902-2792307

2-комн. б/у кв., ул.В.Шляпиной, 3/5, 43 кв.м, комнаты изолир., с/у совм. (плитка), с/д. Тел.8-912-0398918

2-комн. б/у кв., ул.Мира, 2 эт., 43 кв.м, с/п, с/д, евро-ремонт, остается мебель + быт. техника. Тел.8-912-6919963

2-комн. б/у кв., ул.Бр.Смольниковых, 26, 1/4 эт., 40 кв.м, комнаты смежные, с/у совм. Тел.8-912-0398918

2-комн. б/у кв., ул.Е.Соловьева, 17, 4/5 эт., 41 кв.м, комнаты изолир., с/п, косметич. ремонт. Тел.8-902-2792307

2-комн. б/у кв., Станкозавод, 4/5 эт., 43 кв.м, с/п, евроремонт + мебель, с/у совм., большая душ. кабина, дом с видом на реку Нейва. Тел.8-902-2792307

2-комн. кв., ул.Бочкарева, 2/2 эт., 38 кв.м, с/п частично, канализ., отопление, вода централиз. Тел.8-912-0398918

2-комн. б/у кв., центр, ул.Ленина, 6, 2 эт., кирпич. дом, 44,5 кв.м, с/у совм. Тел.8-902-2792307

2-комн. кв. в центре, ул.Фрунзе, 64, 3 эт., 41,7 кв.м, балкон застекл., с/у разд. Тел.8-912-0398918

2-комн. б/у кв., центр, ул.Бр.Смольниковых, 38, 2 эт., 41 кв.м, с/п, с/у разд., с/д, кух. гарнитур, в/нагрев., без балкона – недорого. Тел.8-912-6712998

2-комн. кв., г.Екатеринбург (железн. р-н), 4/5 эт., комнаты изолир., косметич. ремонт. Тел.8-912-0398918

2-комн. б/у кв., центр, ул.Тюрикова, 13, 4 эт., ул.пл., с/п, с/у разд., комнаты изолир. Тел.8-902-2792307

2-комн. кв., 56 кв.м, п.Октябрьский, ремонт, с/п, с/д, частично с мебелью, собственник. Тел.8-912-6702585

2-комн. кв., 5 эт., ул.Пушкина, 61, 5 эт., 42,4 кв.м, окна во двор, 1 собственник, с/у разд., комнаты смежные, балкон – 860 т.р. Тел.8-912-2019218

2-комн. кв., Раб. городок, 45 кв.м, 1 эт., ремонт, с/у разд., комнаты изолир. – 860 т.р. Тел.8-912-2019218

2-комн. кв., 2 эт., 43 кв.м, ул.С.Перовской, комнаты смежные, балкон, с/у совм., нужен косметич. ремонт – 1060000 руб. Тел.8-912-2019218

2-комн. кв., 46 кв.м, 1 эт., ул.Пушкина, лоджия, большая кухня, встроенный шкаф-купе, кух. гарнитур – 1100000 руб. Тел.8-912-2019218

2-комн. кв., ул.П.Абрамова, 45,7 кв.м, 1 эт., комнаты смежные, с/у совм., с/п, с/д – 900 т.р. Тел.8-912-2019218

2-комн. кв., ул.Толмачева, 30, большая кухня, ремонт, лоджия 6м, 2 эт. – 900 т.р. Тел.8-912-2019218

2-комн. кв., 41,6 кв.м, ул.Толмачева, с/п, с/д, м/к двери, комнаты смежные, душ. кабина – 750 т.р. Тел.8-912-2019218

2-комн. кв., п.Нейво-Шайтанский, 45 кв.м – 300 т.р. Тел.8-912-2019218

2-комн. кв., 4 эт., ул.Ленина, окна во двор, комнаты изолир., ремонт – 1090000 руб. Тел.8-912-2019218

2-комн. б/у кв., 52,8 кв.м, 2 эт., комнаты изолир., с/у и ванна разд., кап. ремонт, все приборы учета, лоджия застекл., ул.Ю.Героев, р-н клуба им.Ленина – цена при осмотре, торг. Тел.8-912-2073143

2-комн. кв., ул.Н.Островского, 16, 1 эт., высоко, лоджия 6м, застекл., с/п, с/д, ремонт, встроенные шкафы, рассмотрю варианты обмена на б/у дом. Тел.8-982-7574483

2-комн. б/у кв., 43,8 кв.м, п.Заря – 700 т.р. (мат. капитал + доплата). Тел.8-982-6684801

2-комн. б/у кв., 45 кв.м, евроремонт, 4,5 эт., кирпич. дом, комнаты изолир., восточная и западная стороны. Тел.8-982-6333979

1-комн. кв., 38 кв.м, 3-кв. брусковый дом, с/п, солн. сторона, теплая, с/у, выгреб. яма, приусадебный уч-к, возможен мат. капитал. Тел.8-982-6249244

1-комн. б/у кв., центр, 30 кв.м, 3 эт., кооператив. Тел.8-912-6233117

1-комн. б/у кв., 31,5 кв.м, Максимовка, 7 эт., лифт новый, с/п, ИПУ, в/нагрев., Интернет, мебель, лоджия застекл., торг. Тел.8-912-2952366

1-комн. кв., 32 кв.м, 3/4 эт., ул.Бр.Смольниковых, 36, новая сантехника, с/п. Тел.8-912-2196013

1-комн. б/у кв., ул.Н.Островского, 8, газ, с/п, с/д, м/к двери, натяж. потолки, кирпич. дом, 34/18/7 кв.м, 2/5 эт., ремонт, или меняю на дом с водой, баней, центр, Максимовка. Тел.8-912-6169082

1-комн. кв., 36 кв.м, ул.Береговая, 26, ремонт, сарай, овощ. яма. Тел.8-982-7143911

1-комн. б/у кв., центр, балкон застекл., газ, счетчики, помогу с ипотекой, рассмотрю мат. капитал, собств. Тел.8-912-6093307

1-комн. б/у кв., 5 эт., 31,1 кв.м, ул.Бр.Бессоновых, 39. Тел.8-912-2285792

1-комн. б/у кв., сев. часть, или меняю на 2-, 3-комн. кв. в центре. Тел.8-912-2997733, 8-912-2744477

1-комн. б/у кв., центр, 2 эт., косметич. ремонт, с/п, с/д, натяж. потолки, счетчики. Тел.8-912-6750571

1-комн. б/у кв., 30 кв.м, 5 эт., центр, ул.Фрунзе. Тел.8-906-8083369

1-комн. б/у кв., г.Екатеринбург, ул.А.Муранова, 18, р-н Широкая речка, 1/9 эт., 2014 год постройки, 37 кв.м, кухня 10 кв.м, высокие потолки, лоджия. Тел.8-919-3769020

1-комн. б/у кв., сев. часть, 35,4 кв.м, ремонт не требуется, или обмен на 2-комн. кв. в центре. Тел.8-922-1667532

1-комн. кв., ул.Н.Островского, 16, солн. сторона, лоджия 5,6м, с/п, с/д. Тел.8-912-6217215

1-комн. б/у кв., п.Западный – недорого. Тел.8-912-6945924

1-комн. б/у кв., сев. часть, 29 кв.м, 2 эт., ремонт. Тел.8-912-2501570

1-комн. б/у кв., ул.XIX Партсъезда, Станкозавод, с/д, балкон, большая кухня, с/у разд. Тел.8-919-3924114

1-комн. б/у кв., п.Асбестовский – можно под мат. капитал. Тел.8-961-7646729

1-комн. п/б кв., п.Октябрьский – 450 т.р. Тел.8-950-6355663

1-комн. п/б кв., ул.Защиты, с/п, вода, слив. Тел.8-950-6355663

1-комн. кв. в новостройке, п.В.Синячиха, 33 кв.м, 1 эт. – 500 т.р. Тел.8-950-6355663

1-комн. кв., г.Реж, р-н вокзала, ул. пл., 5 эт., 35,8 кв.м, ремонт, натяж. потолки, с/п, лоджия с/п, новая сантехника, в ванной ремонт, торг, в подарок кух. гарнитур, шкаф-купе. Тел.8-950-6444198, 8-982-6379620

1-комн. кв., Станкозавод, 29,7 кв.м, с/п, с/д. Тел.8-919-3970757

1-комн. кв., ул.Бр.Бессоновых, 39, 30 кв.м, 4 эт., середина дома, с/д, с/п, балкон, газ, косметич. ремонт, с/у совм. – 750 т.р. Тел.8-982-7321628

1-комн. кв., ул.Павлова, 25, 5 эт., середина дома, с/п, с/д, натяж. потолок, кафель, ламинат, 33 кв.м, в/нагрев., балкон – 800 т.р. Тел.8-982-6393530

1-комн. кв., ул.Пушкина, 66, 4 эт., середина дома, 28,2 кв.м, косметич. ремонт, в/нагрев., балкон, с/у совм. – 720 т.р. Тел.8-982-6393530

1-комн. кв., ул.Лесников, 2 эт., 38 кв.м, дом кирпич., косметич. ремонт, большая кухня, лоджия, с/у совм. – 750 т.р. Тел.8-982-6126224

1-комн. б/у кв., 4 эт., центр, ул.В.Шляпиной, 9, балкон застекл., с/у совм., счетчики, кладовая в подвале – 850 т.р., торг. Тел.8-982-6759160, 2-59-82

1-комн. б/у кв., ул.Бр.Останиных, 53, 4 эт. Тел.8-963-0551971 (после 15 час., к риэлторам и перекупщикам просьба не беспокоить). Тел.8-963-0551971

1-комн. н/б кв., п. Самоцвет, рядом вокзал, солн. сторона, зем. уч-к, сарай – можно под мат. капитал. Тел.8-912-2363910

1-комн. б/у кв., центр, ул.Пушкина, 93, 2/5 эт., 30,6 кв.м, или меняю на 2-комн. б/у кв. в центре, 2,3 эт. Тел.8-982-6067812

1-комн. б/у кв., центр, ул.Фрунзе, 52, 2/5 эт., неугловая, балкон, в хор. сост. – 900 т.р. Тел.8-912-2222522

1-комн., г.Екатеринбург, или поменяюсь на 3-, 4-комн. кв. в г.Алапаевске, или б/у дом. Тел.8-912-6094159

квартиру, г.Березовский, или поменяюсь на 2-, 3-комн. кв. в г.Алапаевске. Тел.8-912-6709351

1-комн. кв., ул.Фрунзе, 45 (маг. «Колос»), 1/5 эт., косметич. ремонт, с/п, с/д, 29,3/18/6 кв.м – 900 т.р., рассмотрю мат. капитал, ипотеку, сертификат. Тел.8-919-3932625

1-комн. кв., 35/19/6 кв.м, ул. З. Космодемьянской, 32/2, 2/2 эт., лоджия 7м, с/п, с/д – 650 т.р., рассмотрю ипотеку, мат. капитал. Тел.8-919-3932625

1-комн. кв., п.В.Синячиха – 500 т.р. Тел.8-950-6355663

1-комн. п/б кв., п.Октябрьский, с/п, централиз. отопление – 450 т.р. Тел.8-950-6355663

1-комн. б/у кв., центр, 2 эт., 29,4 кв.м, с/п, с/д, балкон, середина дома, с/у совм., счетчики, в/нагрев., или меняю. Тел.8-912-6854420

1-комн. кв., ул.Н.Островского, 27 кв.м, 4 эт., середина дома, лоджия – 600 т.р. Тел.8-982-6154934

1-комн. кв., ул.Фрунзе, 45, 1/5 эт., с/п, с/д, 29,3 кв.м – 900 т.р. Тел.8-919-3932625

срочно, 1-комн. кв., 28,8 кв.м, ул.Фрунзе, 45, 4 эт., косметич. ремонт, середина дома – 690 т.р. Тел.8-912-0469940

1-комн. кв., 35 кв.м, ул.Пушкина, 97, 5 эт., с/п, балкон, низкие коммунальные платежи. Тел.8-912-2019218

1-комн. кв., 28 кв.м, ул.Фрунзе, 45, ремонт, середина дома, 5 эт., с/д, балкон застеклен, ламинат – 900 т.р. Тел.8-912-2019218

1-комн. кв., 31,5 кв.м, центр, ул.Пушкина, 50, 3/3 эт., с/п, с/д – 810 т.р. Тел.8-982-7437847

1-комн. квартиру-студию, ул.Н.Островского, 14, 28 кв.м, 4 эт., с/п, с/д, сантехника и проводка новые, натяж. потолки, большая лоджия (застекл., пластик) – 700 т.р. Тел.8-982-6154934

1-комн. кв., 30,4 кв.м, ул.Фрунзе, 52, 3/5 эт., с/у совмещен, балкон – 905 т.р. Тел.8-912-0306306

1-комн. кв., 35,5 кв.м, ул.Толмачева, 30, 2 эт., ул.пл., лоджия 6м, ремонт, с/д, с/п, кухня 7 кв.м – 900 т.р. Тел.8-912-2019218

1-комн. кв., 31 кв.м, ул.Н.Островского, 14, 8/9 эт., кладовка, с/у совм., новый лифт – 600 т.р. Тел.8-982-6077305

1-комн. кв., 31,6 кв.м, ул.Н.Островского, 12/2, 2 эт., середина дома, балкон, косметич. ремонт – 730 т.р., торг. Тел.8-982-7017617

1-комн. кв., 26 кв.м, ул.Калинина, середина дома, косметич. ремонт, жел. дверь, в/нагрев., большая застекл. лоджия – 550 т.р. Тел.8-982-6126224

1-комн. кв., Максимовка, 27 кв.м, 5 эт., без ремонта. Тел.8-908-9088109

1-комн. кв., Максимовка, рассмотрю обмен на 2-комн. кв., Максимовка, Станкозавод. Тел.8-908-9085610

1-комн. кв., центр. Тел.8-908-9088109

1-комн. кв., ул.Чехова, 21,9 кв.м, вода. Тел.8-908-9088109

1-комн. кв., Максимовка, 2 эт., 26 кв.м, ремонт, лоджия застеклена. Тел.8-908-9088109

1-комн. кв., Максимовка, 33,2 кв.м, 6/9 эт., лифт работает, с/п, лоджия 3м, застеклена, с/д, новая сантехника, частично с мебелью. Тел.8-908-9088109

1-комн. кв., Максимовка, 27,7 кв.м, 7/9 эт., косметич. ремонт, балкон. Тел.8-908-9088109

1-комн. кв., ул.Бр.Смольниковых, 82, 1/5 эт., 29 кв.м, косметич. ремонт, с/п, ламинат. Тел.8-912-0398918

1-комн. б/у кв., ул.Н.Островского, 8/2, 5/5 эт., 31 кв.м, косметич. ремонт. Тел.8-912-6919963

1-комн. кв. ул.Муратковская, 1/2, 27 кв.м, печное отопление, выгреб. яма, сарай, баня, зем. уч-к – недорого. Тел.8-912-0398918

1-комн. кв., п.Заря, 27 кв.м, централиз. отопление, вода, зем. уч-к 2с. Тел.8-902-2792307

квартиру-студию в сев. части, ул.Колногорова, 2 эт., 25 кв.м, с/п, с/д, косметич. ремонт, балкон. Тел.8-902-2792307

1-комн. б/у кв., центр, ул.Бр.Смольниковых, 4 эт., 32 кв.м, балкон, косметич. ремонт. Тел.8-912-6919963

1-комн. б/у кв., ул.Н.Островского, 8/2, 4 эт., 31 кв.м, с/п, балкон, с/д, рядом д/с, магазины, или обмен на 2-комн. кв. с доплатой. Тел.8-912-0398918

1-комн. б/у кв., ул.III Интернационала, 36, 1/5 эт., 31,2 кв.м, балкон, космет. ремонт. Тел.8-912-0398918

1-комн. б/у кв., ул.Н.Островского, 4/1, 1 эт., 35 кв.м. Тел.8-902-2792307

1-комн. б/у кв., ул.Калинина, 6 эт., лоджия, 29 кв.м. Тел.8-912-6919963

1-комн. б/у кв., ул.Н.Островского, 16, 3 эт., 28 кв.м, с/п, с/д, косметич. ремонт, лоджия. Тел.8-902-2792307

1-комн. п/б кв., Раб. городок, 27,6 кв.м, централиз. отопление, проведена вода, рассмотрю мат. капитал. Тел.8-912-6919963

1-комн. б/у кв., ул.Н.Островского, 16, 1 эт., 25 кв.м, с/п, с/д, косметич. ремонт, лоджия застекл. Тел.8-912-6712998

1-комн. б/у кв., с.Косулино Белоярского р-на (недалеко от Екатеринбурга), 3 эт., ламинат, с/д, с/п, балкон. Тел.8-912-0398918

1-комн. б/у кв., 29 кв.м, 5/5, ул.В.Шляпиной, 20 – 950 т.р. Тел.8-912-2008681

1-комн. кв., ул.Фрунзе, 41, 1 эт., 29 кв.м, с/у совм., кухня большая, дом после ремонта – 750 т.р. Тел.8-912-2019218

1-комн. кв. (новую), 23 кв.м, Максимовка, с/д, с/п, с/у совм., балкон, 3 эт. – 600 т.р. Тел.8-912-2019218

1-комн. кв., ул.Кр.Орлов, 28 кв.м, печное отопление, с/п, с/д, стены, пол утеплены – 410 т.р., рассмотрю мат. капитал. Тел.8-912-2019218

1-комн. кв., ул.Фрунзе, ремонт, 5 эт., с/д, с/п, балкон застекл., кух. гарнитур – 800 т.р. Тел.8-912-2019218

1-комн. кв., 35,1 кв.м, ул.Пушкина, в отл. сост., низкие коммунальные платежи – 860 т.р. Тел.8-912-2019218

1-комн. кв., 27,4 кв.м, ул.Чапаева, шлакоблочный дом, централиз. отопление + печное (дрова бесплатно) – 450 т.р. Тел.8-912-2019218

1-комн. кв., 30 кв.м, 1 эт., ремонт, с/у совм., с/п, с/д – 650 т.р. Тел.8-912-2019218

1-комн. кв., 30,9 кв.м, центр, солн. сторона, ремонт, частично с мебелью, 1 эт. Тел.8-912-2891287

долю в 3-комн. кв., ул.Павлова, ремонт – 600 т.р. Тел.8-912-2019218

комнату, г.Екатеринбург, центр. Тел.8-922-6169408 (Андрей)

комнату, отдельный вход, ремонт, вода, Сангородок. Тел.8-912-6933777

комнату в центре, ул.Пушкина, 183, 2 эт., вода в комнате, отопление централиз., евроремонт. Тел.8-919-3963469

комнату, ул.Ленина, 12 («шанхай»), 16 кв.м. Тел.8-902-2792307

2 комнаты в квартире, ул.Тюрикова, 3, туалет общий, централиз. отопление – 440 т.р. Тел.8-912-2019218

дом (жилой), 47 кв.м, вода, газ. стояк у дома, баня, интернет, телефон + фундамент (9,5х9,5). Тел.8-963-0416986

половину дома, 40 кв.м, ул.Пушкина, 156 (угловой), огород 2с, торг, можно под дачу или стр-во. Тел.8-982-6249244

дом, Майоршино, газ, вода, баня, гараж. Тел.8-912-2494869

дом, 38,2 кв.м, Максимовка, ул. 20 лет Октября, 27а, газ, вода, канализация. Тел.8-912-2712370

дом, ул.Чкалова, 7, вода в доме, туалет, отопление эл. котел, новая баня, огород, земля в собств., 600 кв.м – цена договорная. Тел.8-912-2333283

дом, п.Заря, 123 кв.м, новый, хороший зем. уч-к. Тел.8-982-6654760

дом в сев. части, 140 кв.м, огород 6с, телефон, интернет, газ, с/у, скважина, централиз. вода. Тел.8-912-2474381

половину жилого дома, 33 кв.м, вода, канализ., туалет, гор. вода, с/п, эл. котел, баня, огород – 550 т.р. Тел.8-992-8404266, 8-929-2201090

коттедж, 248 кв.м, газ, вода, канализ., 2 этажа, евроремонт, баня, земли 9с. Тел.8-912-0398918

дом, 100 кв.м, вода, газ, крытый двор, баня, гараж теплый, 15с земли. Тел.8-912-2333255

дом, 59 кв.м, в деревне, в хор. сост., все постройки, огород 10с. Тел.8-908-6349752

дом в сев. части, 90 кв.м, газ, вода, канализ., или меняю на 1-комн. кв.; эл. котел «Скад», 380В до 24кВ. Тел.8-982-7574529

дом в сев. части, 140 кв.м, огород 6с, телефон, интернет, газ, с/у, скважина, централиз. вода. Тел.8-912-2474381

нежилой дом, 45 кв.м, на уч-ке 145 кв.м, с.Кировское, ул.Ленина – цена договорная. Тел.8-912-2972237

1/2 б/у дома, п.Западный, 3 комн. кв., комнаты изолир., 70 кв.м, дом панельный, теплый, большая кухня, централиз. отопление, вода, сигнал., веранда, чулан, ямы, баня, гараж, огород. Тел.8-950-6575251

дом, 2 комнаты, земли 9с, в собств., ул. Первых Советов, 44 – 800 т.р. Тел.8-919-3974551

жилой дом, п.В.Синячиха, ул.Осипенко, 36, огород 12с. Тел.8-922-7820600, 8-982-5762086

п/б дом, п.Н.Синячиха, 63 кв.м, зем. уч-к 15с, удобрен, все насаждения, баня, дровяник, сарай, вода, печное отопление, кочегарка + эл. котел – 750 т.р. Тел.8-900-2011510

срочно, новый, б/у дом из бруса, 100 кв.м, крытый двор, лет. кухня, конюшня, гараж, огород 10с, или обмен. Тел.8-982-6153496

дом, ул. Нейво-Алапаевская, 35. Тел.8-919-3642184

1/2 дома, в очень хор. сост. + много вещей. Тел.8-912-6155936

1/2 дома, Раб. городок, вода, канализ., эл.котел, баня, гараж. Тел.8-950-6355663

1/2 дома, ул.Лермонтова, с/п, вода, слив, зем. уч-к, в собств. Тел.8-950-6355663

1/2 2-эт. дома, п.В.Синячиха, вода в доме. Тел.8-950-6355663

новый дом, п.В.Синячиха, земля в собств. Тел.8-950-6355663

дом в сев. части, 30 кв.м, крытая ограда, уч-к 3с, с/п. Тел.8-919-3970757

дом, п.Октябрьский, 39,7 кв.м, ул.О.Кошевого, 2 комнаты, вода, уч-к 6с. Тел.8-919-3970757

половину дома в сев. части, 2 этаж, 35,5 кв.м, вода, уч-к 2с. Тел.8-919-3970757

дом в сев. части, 90 кв.м, вода, газ, 3 просторных комнаты, с/у совм., теплые полы. Тел.8-919-3970757

дом на уч-ке 9с, центр, ул.Павлова – 850 т.р. Тел.8-996-1829594

половину дома в центре. Тел.8-919-3717410

дом, п.Октябрьский, 52 кв.м, вода централиз., слив, с/п, крытая ограда, новая крыша. Тел.8-919-3989225

б/у дом, п.Н.-Шайтанский, 2 гаража + цоколь, вода, канализ., с/п, с/д, ремонт, 8с, 220 кв.м, 3 с/у, кухня 30 кв.м, теплая лоджия. Тел.8-982-6393530

дом, ул.С.Ковалевской, п.Октябрьский, 50,4 кв.м, деревянный, 3 комнаты, сост. обычное, отопление печное, новый сруб бани, 6с, собств. – 850 т.р., торг. Тел.8-982-6126224

дом (после возгорания), ул.Защиты, 37,4 кв.м + пристрой, газ, вода, гараж, крытая ограда, 6с – 700 т.р., торг. Тел.8-982-6126224

б/у дом, 75 кв.м, ул.Конструкторская, брус, 3 изолир. комнаты, кочегарка + эл. котел, газ рядом, с/п, с/д, кафель, 6с. Тел.8-982-6154934

верх дома, ул.Р.Люксембург, 40 кв.м, 2 с/п, вода (централиз.), эл. котел, баня, 6с – 500 т.р., торг. Тел.8-982-6154934

дом, д.Алапаиха, гараж, баня, скважина, выгреб. яма, газ. стояк у дома, овощ. яма, надвор. постройки. Тел.8-982-6473989

дом, печное отопление, 35 кв.м, Максимовка – 550 т.р. Тел.8-919-3861580

половину дома, 40 кв.м, огород 6с, солн. сторона, на берегу реки – 300 т.р. Тел.8-982-6320024

жилой б/у дом, газ, вода, с/у, ул.Урицкого, сев. часть, 76 кв.м, цокольный этаж, кухня 28 кв.м, с/п, с/д, ремонт, баня, земли 6с, межев. – 1460000 руб., рассмотрю ипотеку, мат. капитал, сертификат. Тел.8-919-3932625

2-эт. коттедж, Раб. городок, ул.Гагарина, из твинблока, 170 кв.м, земли 7,2с, вода (скважина 25м), газ рядом, кочегарка, гараж (требуются внутренние работы) – 1300000 руб. Тел.8-919-3932625

2-эт. коттедж, п.Октябрьский, 175 кв.м, земли 6с, 4 комнаты, кухня, эл. отопление, вода в доме, с/у разд., душ. кабина, гараж – 1650000 руб., рассмотрю ипотеку, мат. капитал, сертификат. Тел.8-919-3932625

дом, ул.Отечества, сайдинг, с/п, эл. отопление, 380В, новая проводка, вода в доме, биотуалет – 660 т.р., рассмотрю мат. капитал. Тел.8-919-3932625

полдома, ул.Репина, 35 кв.м, Раб. городок, 2 комнаты, с/п, с/д, отопление печное, вода, баня, земли 3с, собств. – 550 т.р., рассмотрю мат. капитал. Тел.8-919-3932625

новый дом из бруса, ул.В.Шляпиной, недострой, вода, эл-во, баня, земли 4с – 1800000 руб., торг, обмен на 2-комн. кв. Тел.8-919-3932625

1/2 дома, ул.Лермонтова – 500 т.р., или меняю на комнату. Тел.8-950-6355663

дом, 37,1 кв.м, ул.Молодости, вода, счетчики, в/нагрев., печное отопление, комнаты изолир., огород, баня, крытый двор, или меняю. Тел.8-912-2603279

дом со всеми удобствами, теплые полы, 52 кв.м, огород 7,5с, баня, яма, скважина, Майоршино, ул.Южная, 11 – 1500000 руб. Тел.8-912-6681043

дом, отдельно стоящий, ул.Урицкого, огород 6с, водяное, печное отопление, вода, выгреб. яма – 760 т.р. Тел.8-912-2019218

дом, ул.Глухих, 50 кв.м, земли 5с, баня, яма, вода, газ рядом -760 т.р., торг. Тел.8-912-2019218

дом, 2 эт., ул.Крупской, в хор. сост., яма, баня, печное, водяное отопление, огород 6с – 800 т.р., торг. Тел.8-912-2019218

часть дома (квартира), ул.Павлова, 45,9 кв.м, централиз. отопление, вода – 500 т.р., торг. Тел.8-912-2019218

дом новый, со всеми удобствами, ул.Гагарина, 50, 66 кв.м, земли 6с, баня, гараж, скважина – 1650000 руб. Тел.8-912-2019218

половину коттеджа, п.Мугай, есть все, земли 8с, все с отл. сост. – цена договорная. Тел.8-912-2019218

часть дома (квартира), 61,5 кв.м, зем. уч-к, отопление централиз. + печное, вода, отдельный вход – 650 т.р. Тел.8-912-2019218

дом с зем. уч-ком, Максимовка, 12с земли, вода, газ рядом – 650 т.р. Тел.8-912-2019218

дом (новострой), сев.часть, сделана внутренняя отделка, проведены все коммуникации, 140 кв.м, 2 эт., из газоблока, 8с., док-ты готовы. Тел.8-919-3963469

дом, 24,5 кв.м + 22,8 кв.м, центр, ул. Бр. Смольниковых, вода, печное отопление, гараж с овощ.ямой, баня, земли 6,5с – 650 т.р. + 200 т.р. Тел.8-982-7017597

дом, ул.Ленина (р-н техникума), деревянный, лет. водопровод, 5,3с земли – 650 т.р. Тел.8-982-6154934

дом, ул.Революции, 35 кв.м, отопление печное, 2 комнаты, 11с – 400 т.р. Тел.8-982-6154934

дом б/у, 2 этажа, п.Заря, ул.Заринская, 114 кв.м, 3 изолир. комнаты, с/у дома, вода, газ + кочегарка, постройки, 9с земли. тел.8-982-6077305

дом, 85 кв.м, ул.Пушкина, Сангородок, 2 этажа, вода, с/у, душ. кабина, газ, эл. отопление, современный дизайн, теплая веранда, гардеробная, земли 5,3с – 1350000 руб., готовы док-ты для ипотеки, межевание, или меняю на 2-комн. кв. в центре. Тел.8-982-7330279

дом в сев. части, ул.Гоголя, 42 кв.м, 12с, баня, вода, слив, крытая ограда, насаждения. Тел.8-919-3963469

дом, 200 кв.м, сев. часть, ул.Папанинцев, газ, скважина, 2 с/у, выгреб. яма, большая крытая ограда, баня новая, с/п, с/д, теплые полы, ламинат, натяж. потолок, земли 8с, насаждения – 2550000 руб., торг, обмен. Тел.8-912-6162915

дом (недострой), 123,8 кв.м, 2 этажа под крышей, Максимовка, ул. 12 декабря,9, централиз. вода и газ, стояк подведен к дому, выгреб. яма, земли 10,44с. Тел.8-912-6345956

дом, 48 кв.м, ул.Суворова, Раб.городок, газ, вода, с/у в доме + ванная, баня, земли 9с, есть межевание (для ипотеки) – 800 т.р., торг. Тел.8-912-2877112

дом, 34,9 кв.м, ул.Фурманова, Ялуниха, колодец, баня, требует ремонта – 260 т.р. Тел.8-912-6162915

дом со всеми удобствами, 66 кв.м, земли 6с, скважина, с/д, яма, гараж, хороший ремонт – 1650000 руб. Тел.8-912-2019218

коттедж, 2-эт., из твинблока, Раб.городок, 170,5 кв.м, с/п, с/д, гараж, кочегарка, требуются внутренние работы, скважина 25м, 7с, межевание – 1300000 руб., торг при осмотре. Тел.8-919-3932625

дом, новострой, д.Алапаиха, из бруса, 200 кв.м, с/п, пол черновой, 2 этажа, имеется гостевой домик, 50 кв.м, б/у, баня, земли 8с – 1520000 руб. Тел.8-919-3989225

дом, 80 кв.м, д.В.Алапаиха, мансарда, слив, водяное отопление, камин, скважина, баня, гараж, земли 12с, с выходом к реке. Тел.8-982-6962151

коттедж, недострой в 2 этажа, п.Западный, ул.Березовая, 190 кв.м, из поривита, теплый пол, вода и сантехника заведены, 20с, возле леса. Тел.8-982-6126224

дом, п.Заря, ул.Ленина, 54 кв.м, вода, туалет в доме, гараж, баня, эл.котел, кочегарка, земли 16с. Тел.8-982-6126224

дом, 75,3 кв.м, Раб.городок, 2 этажа, баня, вода, печное отопление, газ рядом, земли 5,2с, гараж. Тел.8-982-6435114

дом, недострой, 89,8 кв.м, ул.Сиреневая, 38, сев.часть, есть вода, газ рядом, земли 12с (межевание есть для ипотеки). Тел.8-982-7017617

дом, 39 кв.м, п.Октябрьский, с/п, вода, эл. котел, 380В, новая проводка, биотуалет, косметич. ремонт, пол утеплен – 660 т.р., рассмотрю мат. капитал. Тел.8-919-3932625

половину дома (весь второй этаж), 46,8/36,8/9,8 кв.м, центр, ул.Павлова, печное отопление, вода, баня, канализ. централиз., земли 5,5с. Тел.8-982-7017617

б/у дом, 56 кв.м, ул.Юбилейная, сев. часть, деревянный, 3 комнаты, вода, газ, кочегарка, с/у, ремонт, крытая ограда, баня, 6с. Тел.8-982-6393530

б/у дом, ул.С.Ковалевской, п.Октябрьский, 49,6 кв.м, 2 комнаты, 6с, баня, гараж, крытый двор, беседка, с/п, с/д, ремонт, вода, с/у в доме – 1050000 руб., торг. Тел.8-982-6077305

дом, 41,7 кв.м, д.Толмачева, ул. 1 Мая, гараж, баня, конюшня, 20с, асфальтированная дорога 550 т.р. Тел.8-982-6126224

дом из кирпича, бизнес-класса, 342 кв.м, 2 этажа, Раб.городок, газ, вода, сауна, бассейн, канализ., 3 с/у, гараж, тренажерный зал, современный дизайн и ремонт, 5 комнат, зона отдыха, земли 26с. Тел.8-982-7330279

недостроенный 2-эт. коттедж, ул.Колногорова, сев. часть, 240 кв.м, из параблока, перекрытия ж/бетон, канализ. заведена, с/п, 13с. Тел.8-982-6077305

половину дома, после кап. ремонта, ул. Молодости, 14, 54 кв.м, с/п, вода, с/у, выгреб. яма, эл. котел, крытая ограда – возможна ипотека. Тел.8-982-6154934

половину дома в сев. части, отопление печное, с/п, новая крыша, хорошая веранда, кирпич. гараж, земля в собств. Тел.8-908-9088109

часть жилого дома, ул.Горняков, 2 комнаты, 55,3 кв.м, централиз. отопление + печь, с/у, баня, гараж. Тел.8-908-9088109

дом в центре, 22 кв.м – 390 т.р., мат. капитал. Тел.8-908-9088109

дом, п.Заря, 70 кв.м, вода, газ, 2 больших гаража, рассмотрю мат. капитал. Тел.8-908-6390625

дом, п.Октябрьский, 52 кв.м, 2 жилых комнаты, вода централиз., выгреб. яма, печное отопление, 6с земли, веранда, крытая ограда, новая крыша, с/п, новая проводка. Тел.8-908-9085610

дом, п.Октябрьский, 45 кв.м, скважина, вода, выгреб. яма, отопление печное. Тел.8-908-9088109

дом, ул.Гоголя, 50 кв.м, 2 жилых комнаты, вода централиз., выгреб. яма, печное отопление, с/у, баня, овощ. яма. Тел.8-908-9088109

дом, б/у, п.Октябрьский, 398 кв.м, 3 жилых комнаты, отопление + эл. котел. Тел.8-908-9088109

дом, б/у, п.Арамашево, 2 этажа, 2 балкона, скважина, газ, баня, дет. площадка и огород, частично с мебелью. Тел.8-908-9088109

дом, п.Октябрьский, 45 кв.м, скважина, вода, выгреб. яма, отопление печное. Тел.8-908-9088109

дом, п.Асбестовский, 32,7 кв.м, скважина, отопление печное, гараж. Тел.8-908-9088109

дом кирпич., п.Октябрьский, 52 кв.м, 3 жилых комнаты, вода централиз., выгреб. яма, печное отопление + электро, 6с земли, веранда, крытая ограда. Тел.8-908-9088109

дом, ул.Бочкарева, 52,6 кв.м, с/п, централиз. отопление, вода, выгреб. яма. Тел.8-908-9088109

дом в сев. части, 25 кв.м, вода, гараж, баня. Тел.8-908-9088109

дом в сев. части, 80 кв.м, 2 этажа, вода, с/п, баня. Тел.8-908-9088109

дом, б/у, п.Октябрьский, 140 кв.м, 2 эт., с/п. Тел.8-908-9088109

дом, с.Голубковское, ул.Ленина, 46 кв.м, баня, колодец, большой хоз. блок, 30с земли - 450 т.р. Тел.8-912-0398918

дом в сев.части, ул.Урицкого, 51 кв.м, большая ограда, печное отопление, огород 10с, рядом газ, вода. Тел.8-902-2792307

дом, д.В.Алапаиха, 40 кв.м, с/п, туалет, выгреб. яма, печное отопление, крытая ограда, зем. уч-к 6с, баня. Тел.8-912-0398918

дом, 2 этажа, ул.Павлова, 50,9 кв.м, вода, с/п, земли 11с, есть разрешение на стр-во (фундамент 8х8). Тел.8-909-0038505

дом, 2 этажа, Раб. городок, вода, газ, с/п, радиаторы, выгреб. яма, туалет, баня, огород 10с, теплица (поликарбонат). Тел.8-912-0398918

дом, д.Толмачева, на берегу реки, 40 кв.м, 3 теплицы, баня, конюшня, печное отопление, земли 15с. Тел.8-902-2792307

дом, Максимовка, 38 кв.м, газ, вода, с/п. Тел.8-912-0398918

дом, ул.Павлова, 37 кв.м, отопление печное, 6с земли. Тел.8-912-0398918

дом в Раб. городке, 33 кв.м, газ, вода, теплый гараж, земли 5с. Тел.8-912-0398918

коттедж кирпич., 3 эт., ул.Сиреневая, 240 кв.м, отопление, газ, котел (дрова, уголь), электро, вода (скважина), гараж теплый, яма овощ., баня, выгреб. яма, земли 15с. Тел.8-902-2792307

дом, п.В.Синячиха, 38 кв.м, скважина, баня, надвор. постройки, отопление печное, проведены в доме трубы для котла, земли 10с, место высокое и сухое. Тел.8-912-2818091, 8-912-6919963

дом, Раб. городок, ул. Ватутина, 64 кв.м, отопление печное, земли 8 с. Тел.8-912-6712998

коттедж в д.Алапаихе, 105 кв.м, 2 этажа, газ, вода, с/п, без внутренней отделки. Тел.8912-0398918

коттедж, 248 кв.м, 2 этажа, теплый гараж, газ, канализ., евро-ремонт, баня, зем. уч-к 9 с. Тел.8902-2792307

часть жилого дома в Раб.городке, ул. Монтажников, 52 кв.м, вода в доме, или обменяю на п/б квартиру. Тел.8-902-2792307

1/2 дома, п.Зыряновский, ул.Свободы, печное отопление, 89 кв.м, дом дерев., гараж, яма, рядом река, 15с - 350 т.р. Тел.8-902-2792307

1/2 дома, п.Зыряновский, ул.Октябрьская, 56 кв.м, дом дерев., отопление централиз. + печное, крытая ограда, с/у разд., яма, 2с - 350 т.р. Тел.8-902-2792307

1/2 коттеджа в сев.части, 84 кв.м, 1 эт., отопление газ, выгреб. яма, централиз. вода, скважина, с/у разд., с/п, баня, гараж, зем. уч-к 10с. Тел.8-902-2792307

1/2 дома, Станкозавод, централиз. отопление, печное отопление, 25 кв.м, без ремонта, огород 2с – недорого. Тел.8-902-2792307

недостроенный коттедж из арболитовых блоков, п.Заря, 300 кв.м, 2 этажа, зем. уч-к 13,5с. Тел.8-902-2792307

дом, д.Устьянчихи, 15с, баня, колодец, овощ. яма, 2 погреба, конюшня, постройки в хор. сост. – рассмотрю мат. капитал. Тел.8-912-2702289

дом, Максимовка, ул.Конституции, парковая зона, 36,6 кв.м, 12с, централиз. водоснабжение, хоз. постройки, отличное место для стр-ва – рассмотрю варианты обмена. Тел.8-982-7574483

половину дома, с/п, новая крыша, вода в доме и в огороде по счетчику, 5с вместе с домом, отопление печное. Тел.8-912-2673418

дом, 50 кв.м, газ. вода, канализ., туалет, земли 6с, Майоршино. Тел.8-950-5415474, 8-919-3906809

дом, д.Нейво-Алапаиха, или меняю на 1-комн. кв. в Екатеринбурге или Нягани. Тел.8-904-3884119 (Лидия)

1/2 дома, п.Октябрьский, 37,5 кв.м, с/п, новая, проводка, вода централиз., выгреб. яма, огород 5с – 600 т.р. Тел.8-908-9128807

гараж, Сангородок, смотр. и овощ. ямы, 2 ряд. Тел.8-902-5839889

гараж в р-не автозаправки АСЗ, 19,1 кв.м, овощ. яма, земля под гаражом приватизирована – 40 т.р. Тел.8-9505415292, 8-950-5424485

гараж, Сангородок, смотр. и овощ. ямы, 4 ряд. Тел.8-982-7083062

гараж, 3х6, без ямы, эл. энергия, ул. Железнодорожников, 19А, бокс 24, р-н депо АУЖД – 20 т.р. Тел.8-922-1644069

гаражи в р-не Бурмаш, на уч-ке 8с – 660 т.р. Тел.8-919-3970757

гараж, 23 кв.м, ГО-16, ул.Защиты, 234А. Тел.8-982-6140305, 2-27-04

гараж, 5х6, овощ. яма. Тел.8-912-2787558

гараж, ул.Р.Люксембург, в гаражном ряду, 22,8 кв.м, 2 ямы, место сухое – недорого, цена и торг при осмотре. Тел.2-22-90, 8-912-2073143

гараж в сев. части, ул.К.Либкнехта, р-н новых домов. Тел.8-919-3712081

гараж в центре, металлический, 4х14,56. Тел.8-912-6919963

гараж, ул.Железнодорожников, 20 кв.м. Тел.8-902-2792307

кап. гараж в центре. Тел.8-919-3659171

сад. уч-к в к/с «Южный», домик, баня, теплица из поликарбоната. Тел.2-51-19, 8-982-6369530

сад. уч-к в к/с «Лето», 4,5с, домик, банька, теплица, парник, ухоженный, ягодные кусты. Тел.8-912-2497731

сад. уч-к в к/с «Горняк», 7,7с, дом брусковый, баня, 2 теплицы, все насаждения, емкость для воды. Тел.8-912-2151827

сад. уч-к в к/с «Березка-2», 5,5с, дом с мансардой, баня, плодовые насаждения, теплица. Тел.2-63-59, 8-912-6649231, 8-912-2324012

сад. уч-к, 10с, дом 2-эт., мебель, баня, беседка, 2 теплица, все насаждения. Тел.8-912-2677547

садовый участок в ДОКе. Тел.8-905-8048714

сад. уч-к в к/с «Строитель», 3,9с, кирпич. домик, 2 теплицы, насаждения – недорого. Тел.8-912-2198860

сад. уч-к в к/с АСЗ-2, домик, баня, 2 теплицы, беседка, амбар, насаждения, сад ухожен, водопровод, эл-во, озеро. Тел.8-919-3760193, 8-912-2695490

земельный участок 10с, под ИЖС - 30 т.р. Тел.8-919-3773102

зем. уч-к под ИЖС, 8с, д.Алапаиха – цена договорная. Тел.8-912-2972237

зем. уч-к 6с, ул.Новоселов, на уч-ке газ, вода, электричество, выгреб. яма, место сухое, солн. сторона – 350 т.р. Тел.8-912-2319640

зем. уч-к 5с, с домом, ул.Бр.Бесоновых, р-н шк.№2, газ рядом, вода – 600 т.р. Тел.8-912-2019218

зем. уч-к 9с, ул.Лермонтова, газ, вода рядом – 700 т.р. Тел.8-912-2019218

зем. уч-к 12с, п.Асбестовский. Тел.8-961-7646729

зем. уч-к 25с, под стр-во, ул.Чайковского, 89 – 750 т.р. Тел.8-952-7363083

зем. уч-к 16с, ул. 60 лет Победы (р-н водоканала), коммуникации рядом; кроликов разного окраса и возраста. Тел.8-912-2208708

зем. уч-к под стр-во, центр, р-н шк.№2, 8с, сваи и опалубка для фундамента. Тел.8-919-3963469

зем. уч-к 8,8с, д.Алапаиха, за водоканалом. Тел.8-965-5130861

зем. уч-к 15с, под стр-во, сев. часть, ул.Цветочная. Тел.8-912-2611545

зем. уч-к, 5,11с, с фундаментом 7х9, ул.Защиты, новые жел.ворота, много насаждений, земля ухожена, близко к центру – 400 т.р. Тел.8-982-7437847

зем. уч-к под стр-во, сваи и опалубка сделаны, центр, ул.Бр.Смольниковых, 8с. Тел.8-919-3963469

зем. уч-к под ИЖС, ул.Луговая 14, 15с. Тел.8-902-2792307

зем. уч-к 8с + 3 гаража, р-н Стройдормаша, 380V. Тел.8-912-0398918

зем. уч-к 16с, недостроенный гараж, подведен газ, эл. освещение, солн. сторона, г.Ялуниха, ул.Красных Партизан. Тел.8-919-3985191

меняю

4-комн. б/у кв., центр, 3 эт., на две 1-комн. кв. с вашей доплатой, рассмотрю варианты. Тел.8-919-3924114

3-комн. кв., 5 эт., центр, на 2-комн. кв. + доплата, или продаю. Тел.8-919-3680696

2-комн. б/у кв. на АСЗ, кирпич. дом, 3 эт., балкон, с/д, в/нагрев., на 2-комн. б/у кв., 1,2 эт., р-н шк.№2. Тел.8-905-80070412, 3-32-60

1-комн. кв., ул.Н.Островского, 16, солн. сторона, с/п, с/д, на 2-комн. кв. + доплата. Тел.8-912-6217215

1-комн. б/у кв., Станкозавод, с/д, балкон, на 2-комн. б/у кв., рассмотрю варианты. Тел.8-919-3924114

1-комн. кв. в центре, на 2-комн. кв. в центре, с доплатой. Тел.8-903-0832685

новостройку в Екатеринбурге на равноценную квартиру в Алапаевске. Тел.8-904-5405675

новую 1-комн. кв., г.Березовский, на 2-, 3-комн. кв. в г.Алапаевске. Тел.8-952-1469726

сдаю (рубрика платная – 180 р.)

1-комн. б/у кв., Максимовка, 9-этажка, 3 эт., с мебелью, на длит. срок. Тел.8-903-0804488

квартиру в 9-этажке, без мебели. Тел.8-919-3991034 (посредник)

1-комн. кв., середина дома, солнечная, теплая, на длит. срок. Тел.8-902-2622391

1-комн. б/у кв. в малосемейке, р-н шк.№3, семейным. Тел.8-902-8765455 (после 13 час.)

сниму

небольшой участок земли в сев. части. Тел.8-958-1331875

куплю

3-, 4-комн. кв. в Алапаевске, или поменяюсь на 1-комн. кв. в В.Пышме. Тел.8-982-7509065

3-, 4-комн. кв. в Алапаевске, или поменяюсь на две 1-комн. квартиры. Тел.8-912-6709351

3-, 4-комн. кв. в Алапаевске. Тел.8-919-3725124

3-, 4-комн. кв. или предложу обмен на 2-комн. кв. с моей доплатой. Тел.8-919-3725124

2-, 3-комн. кв. или поменяюсь на 1-комн. кв. с моей доплатой. Тел.8-982-7509065

Окончание на стр.29

Любим. Помним. Скорбим

24 февраля исполнится год, как не стало с нами
ПОДКОРЫТОВА
Семёна Николаевича.

На небесах живут родные души,
Стараются нас оградить от бед.
Их надо научиться только слушать –
Мы сможем получить от них ответ.
Свое тепло нам с неба посылают,
К нам прикоснувшись
солнечным лучом.
Когда нам плохо, то они страдают
И с нами плачут проливным дождем.
По ним тоска нас очень часто душит.
Когда-нибудь и мы уйдем туда.
На небесах живут родные души…
Помолимся за тех, кто с нами был,
Кого земля к себе сырая прибрала.
Любим. Помним. Скорбим.

Мама, папа, дочь, братья, сестра, племянники

---

24 февраля исполнится год, как нет с нами
ПОДКОРЫТОВА Семёна Николаевича.

Ты там, где тишина и тот покой,
Который иногда во сне нам снится,
Где вечно голубое небо над тобой,
В которое душа твоя летит, как птица.
Ты там, где нет страданий и нет мук,
Где вечная обитель наша,
Где замыкается земной наш круг,
Когда испита жизни нашей чаша.
Пусть ангелы хранят тебя на небе,
Пусть будет светлой память о тебе.

Семья Калугиных

---

21 февраля исполнилось 3 года, как ушел из жизни наш дорогой муж, отец, дедушка
ГЛАЗУНОВ
Виктор Александрович.

Тебе еще бы жить да жить.
И очень жаль, что это невозможно.
Тебя любить мы будем, помнить и скорбить.
Смириться нам с твоей потерей очень сложно.
Все, кто знал его, помяните добрым словом.

Жена, сыновья, сноха, внуки, внучки

---

20 февраля исполнилось 11 лет, как нет с нами нашей дорогой и любимой дочери, внучки, мамы, сестры
ПАНОВОЙ Елены Александровны.

Вернуть бы тех, кого забрали небеса.
Хоть на минутку, чтоб увидеть лица.
И заглянуть в любимые глаза,
От радости и счастья прослезиться.
Вернуть бы тех, кто снится ангелом всегда.
Кто живы в сердце нашем и, конечно,
По ком тоскует так мучительно душа
В своей разлуке долгой, бесконечной.
Вернуть бы тех, кого забрали небеса.
Хоть на минутку, чтоб увидеть лица.
И посмотрев в любимые глаза,
Сказать три важных слова (мы любим тебя) и проститься.

Родные и близкие

---

26 февраля исполнится год, как нет с нами дорогой и любимой мамочки
МЕЛКОЗЕРОВОЙ
Софии Витальевны.

21 февраля исполнилось 30 лет, как нет с нами дорогого и любимого папочки
МЕЛКОЗЕРОВА
Ивана Васильевича.

Все, кто знал и помнит их, помяните добрым словом.

Ваша большая семья

---

19 февраля исполнилось полгода, как нет с нами нашей любимой мамы, бабушки, жены, которая до конца своих дней заботилась, оберегала и хранила свою семью, дохаживала за своими престарелыми родителями. Будучи медицинским работником – лучшим врачом своего профиля – бескорыстно помогала людям, порою, жертвуя своим временем и здоровьем, спасала людей от тяжелых и серьезных заболеваний.

Невосполнимая потеря для всех нас, для тех, кто любит и помнит
ИВАНОВУ Галину Михайловну!

Ушла из жизни очень рано,
И не найти больше такой,
А сердцу больно, сердце в ранах,
От расставания с тобой.
Мы верим в то, что ты на небе,
Мы верим в то, что ты в раю
Нашла покой, а где-то в сердце
Сама себя не узнаю.
Ты приходи, мы будем рады,
Во сне явись, поговорим,
Не забывай о нас, не надо.
Мы ЛЮБИМ, ПОМНИМ и СКОРБИМ…
Ушла! Ушла! А так хотела жить!
Судьба жестоко обошлась с тобою!
Но памяти, любви ты нашей нить
Звучит в душе натянутой струною!
Останешься в сердцах твоих друзей,
Прекрасна, вдохновенна и любима,
Как лучший человек среди людей!
И будешь в мыслях о тебе хранима!

Муж, дочь, сын, сноха, внуки, семьи Клещевых, Игнатьевых, Сысоевых, Пичугиных, Мурашовых, Карачковых, Лотоховых, Т.И. Цицер, Г.М. Беликова, Л.Ю. Федорова, коллектив роддома и АГБ

---

21 февраля исполнилось 9 дней, как ушел из жизни
ЧЕРНЫХ Александр Владимирович.

Пусть будет пухом белым для тебя земля,
Пусть ангелы хранят тебя на небе.
Все помнят, любят, по тебе скорбят,
Но до сих пор никто не хочет верить.
Тебе еще бы жить и жить.
И очень жаль, что это невозможно.
Тебя любить мы будем, помнить и скорбить.
Смириться нам с твоей потерей очень сложно.
Все, кто знал и помнит его, помяните добрым словом.

Жена, отец, сестра и дети

---

22 февраля исполняется 2 года со дня смерти моего любимого сына
ЧУКИНА Михаила Владимировича.

Пусть будет пухом для тебя земля,
Пусть ангелы хранят тебя на небе.
Все помнят, любят, по тебе скорбят.
Ты рано ушел от нас,
Наш любимый, родной,
Унес наше счастье и радость с собой.
И в памяти нашей всегда ты живой.

Мама, сестра, жена, сын, родные

---

28 февраля исполнится 4 года, как нет с нами дорогого, любимого мужа, отца, дедушки
МЕДВЕДЕВА Анатолия Александровича.

Толюша! Когда мне было тяжело,
Ты говорил всегда: «Печалиться не надо…».
4 года нет тебя со мной, но вот печаль моя
Живет во мне и не уходит.
А сердце так скучает по тебе,
Живет несбыточной надеждой.
Услышать голос твой родной
И цвет твоих небесных глаз живой
С сердечным замиранием увидеть.
А между мною и тобой века,
Мгновенья и года, сны и облака.
Я их к тебе сейчас лететь велю.
Ведь я тебя еще сильней люблю…
Всех, кто знал Толю и помнит, просим помянуть добрым словом.
В нашем сердце ты навсегда живой.
Любим. Помним. Скорбим.

Жена, дочь Вероника, внучка Танюша, зять Саша, родные

ПОХОРОННЫЙ ДОМ ул.ФРУНЗЕ, 86
ВЕСЬ КОМПЛЕКС ПОХОРОННЫХ УСЛУГ (от 10 т.р. для пенсионеров)
Изготовление мраморных памятников
КРУГЛОСУТОЧНО НИЗКИЕ ЦЕНЫ
95-1-95, 8-982-6235079, 8-902-2726672

ПАМЯТНИКИ «Алтарь»
МРАМОР ГАББРО ГРАНИТ
ГРАВИРОВКА ПОРТРЕТЫ ОВАЛЫ ОГРАДКИ
Заказы и зимой - -10%
ул.Ветлугина, 7/16, оф.1 (р-н Сангородка)
(поворот с ул.Пушкина у станции «Скорой помощи»)
т.8-912-2440573, 8-904-1647700
www.altar-ekb.ru
Реклама

ГРУЗОПЕРЕВОЗКИ
ГОРОД-РАЙОН-ОБЛАСТЬ. Грузчики
ГАЗЕЛЬ-термобудка, 3 метра
Возможна доставка попутного груза в Екатеринбург
Николай, вых. – вск 8 912 24 06 219 8 982 65 25 419

ГРУЗОПЕРЕВОЗКИ
Грузовичок до 2 тонн (тент)
Грузовичок до 4 тонн (тент)
Грузчики. Переезды.
Наличный и безналичный расчет.
Без перерыва и выходных.
Тел.8-902-872-8066, 8-982-688-8239

ГРУЗОПЕРЕВОЗКИ
Газель (грузчики, переезды)
ВЫВОЗ: строительного МУСОРА. старой бытовой ТЕХНИКИ.
БЕСПЛАТНО
Пенсионерам - скидка 10%
Тел.8-982-6307007

ГРУЗОПЕРЕВОЗКИ
ГАЗЕЛЬ-будка
Переезд. Вывоз строймусора. Грузчики.
НЕДОРОГО. Пенсионерам - скидка 10%!
Работаем без выходных.
Тел.8-912-6919963, 2-98-46

НИЗКИЕ ЦЕНЫ
ГРУЗОПЕРЕВОЗКИ
ГАЗЕЛЬ-ТЕНТ
ГОРОД, РАЙОН, ОБЛАСТЬ. ГРУЗЧИКИ.
Тел.8-912-2652983,
без выходных

ГРУЗОПЕРЕВОЗКИ
по городу и району:
ГАЗЕЛЬ-ТЕНТ, 3м.
Вывоз мусора.
Тел. 8-912-2904165

ГРУЗОПЕРЕВОЗКИ
Полные переезды.
Вывоз МУСОРА, БЫТОВОЙ ТЕХНИКИ.
Грузчики
Тел.8-982-651-5494

ТРАНСПОРТНЫЕ УСЛУГИ
- КамАЗ с кран-манипулятором
- КамАЗ-самосвал
- КамАЗ-ломовоз
- Автовышка
- Экскаватор с прямой лопатой

Тел. +7(912)245-5950

ГРУЗОПЕРЕВОЗКИ
ГАЗЕЛЬ-ТЕНТ
3-метровая.
Город, район, область.
Тел.8-912-6225877,
8-919-3922971

ПРОДАЮ
ГОРБЫЛЬ
СРЕЗКУ пиленую сухую
Тел. 8-903-084-0184

ИП Усов А.В.
▪ГАББРО-ДИАБАЗ
▪ГРАНИТ
▪МРАМОР
Изготовим любые изделия на заказ
– ПАМЯТНИКИ
– ступени, столешницы, подоконники
– облицовка каминов
Гравировка Установка
Хранение Рассрочка
УСЛУГИ МИНИПОГРУЗЧИКА
(работает в ограниченном пространстве)
г.Алапаевск, ул.Коммунаров, 27
Тел.8–919–3857–956, 8–912–2820–553
вт–пт: 10–18, сб: 10–15, вс, пн – вых.
Сайт: www.monumentural.ru
Реклама

Любим. Помним. Скорбим

23 февраля исполнится 2 года, как нет с нами

ЛОМОВЦЕВА Сергея Леонидовича.

Ты честен был, любил шутить,
Имел друзей немало.
Тебе бы только жить да жить.
Зачем тебя не стало?

Жена, дочери, внук

22 февраля исполняется 40 дней, как нет с нами
любимой мамы и бабушки
ПОДКИНОЙ Галины Николаевны.
Наше горе не высказать словами,
Разлука с тобой тяжела,
Но в наших сердцах, родная,
Ты вечно будешь жива.
Все, кто знал маму, помяните добрым словом.

Дети, внук, родные

26 февраля исполнится 3 года, как нет с нами

ЛУКОЯНОВА Николая Георгиевича.

Тебя уж нет, а мы не верим.
В душе у нас ты навсегда.
И боль свою от той потери
Мы не излечим никогда.

Жена, дети, внуки

ГРУЗОПЕРЕВОЗКИ
а/м «Камаз» от 1 до 10 тонн
ЩЕБЕНЬ • ПЕСОК
Тел. 8-912-240-2577 РФ

БЕСПЛАТНЫЕ ЧАСТНЫЕ ОБЪЯВЛЕНИЯ

Окончание. Начало на стр. 25-27

2-комн. кв., ближе к центру. Раб. городок не рассматривается. Тел.8-919-3909077

1-, 2-комн. квартиру в городе. Тел.8-912-6087247

1-, 2-комн. кв. в Алапаевске, или поменяюсь на дом. Тел.8-912-6093654

1-комн. кв. в центре, недорого. Тел.8-912-0398918

любую квартиру в Алапаевске, без ремонта или с долгами. Тел.8-929-2115527

квартиру в городе, в любом сост., помогу с приватизацией. Тел.8-932-6151950

квартиру, дом под мат. капитал, помогу с оформлением. Тел.8-912-2019218

дом, часть дома в Алапаевском р-не – наличный расчет. Тел.8-950-6513486

добротный дом в Алапаевске или поменяюсь на жилье в Екатеринбурге. Тел.8-904-5405675

дом или 1/2 дома, или поменяюсь на квартиру в Алапаевске. Тел.8-932-6151950

1/2 дома или дом за мат. капитал, в Алапаевске, деревни не интересуют. Тел.8-929-2115527

жилье под мат.капитал, возможна доплата. Тел.8-908-6390625

зем. уч-к под ИЖС – недорого. Тел.8-908-9085610

ТРАНСПОРТ

продаю

Фольксваген Тигуан, 11 г.в., цв. черный, механика, полный привод, пр. 94 тыс.км. Тел.8-922-1373370

Дервейс Аврора (Китай), 06 г.в., на отличном ходу, цв. черный, по кузову есть проблемы, внедорожник, сейчас на заднем приводе. Тел.8-912-2972237

Рено Логан, 11 г.в., 1,4, цв. черный, 1 владелец, небитый, некрашеный, в идеальн. сост., пр. 120 тыс. км. Тел.8-912-6896084

Форд Фокус 2, 07 г.в., дв.1,8, хэтчбек, цв. темно-серый, сост. хор., 2 комплекта резины. Тел.8-906-8086785

Фольксваген Пассат Б-6, 10 г.в., цв. черный. Тел.8-922-0357058

Шевроле Лачетти, 08 г.в.; фаркоп КамАЗ евро. Тел.8-982-7335600

Форд Фокус 3, 13 г.в., пр. 34 тыс. км, хэтчбек, 1 хозяин, сост. идеальн. Тел.48-8-99, 8-961-7750802

Шевроле Авео, 07 г.в., максимальная комплектация – 240 т.р. Тел.8-912-2416512

Нива Шевроле, 03 г.в. Тел.8-982-6059070

ВАЗ-2114, 08 г.в., сост. отл., инжектор, сигнал., небитый, некрашеный – 120 т.р.; половину дома (большая) – под мат. капитал. Тел.8-902-4480230

ВАЗ-2110, 02 г.в., сост. отл., ржавчины и гнили нет, цв. серо-серебристый, сигнал. с а/з, 4 ЭСП, подогрев сидений, тонировка, музыка, вложений не требует – 65 т.р., без торга. Тел.8-919-3848574

Лада Калина, универсал, 14 г.в., 2 комплекта резины, тонировка, музыка, один хозяин, сост. отл. Тел.8-912-2772373 (Евгений)

ВАЗ-2114, 10 г.в., цв. белое облако, сост. идеальн., есть все – 165000 руб., торг. Тел.8-922-1689164

Лада Приора, 08 г.в., цв. черный, сигнал. с а/з, 2 комплекта колес, ЭСП, парктроник, туманки – 180 т.р., торг. Тел.8-982-6469535

ВАЗ-2110, 10 г.в., цв. кварц, небитый, в идеальн. сост. Тел.8-953-0090484

ВАЗ-2112, 03 г.в., цв. аквамарин, сост. идеальн., а/з, МР-3, салон пилот. Тел.8-950-5527598

ВАЗ-21730 Приора-универсал, 14 г.в., цв. белый, сост. идеальн., пр. 130 тыс. км – 370000 руб., торг. Тел.8-912-6177107

ВАЗ-2114, 04 г.в., цв. вишневый, в раб. сост., пройден – 55 т.р.; коляску-трансформер, цв. фиолетовый – цена договорная. Тел.8-952-7270704

ВАЗ-21099, 98 г.в., цв. оранжевый – 30 т.р., торг. Тел.8-912-6185954

ВАЗ-21074, 11 г.в., инжектор, в идеальн. сост. а/з, музыка, цв. синий металлик, 1 хозяин. Тел.8-966-7020013

ВАЗ-21043, 2000 г.в., пр. 96 тыс. км., негнилой, док-ты в порядке – 30 т.р., без торга. Тел.8-982-6334364

Оку, 04 г.в., цв. белый, пр. 8 тыс. км, резина зима-лето, сост. идеальн. Тел.8-9505527598

ГАЗ-3110, 01 г.в., цв. белый, в хор. сост., страховка – 45 т.р. Тел.8-912-6423369

срочно, УАЗ-31519, 02 г.в., цв. «белая ночь», пр. 30 тыс.км + з/части, сост.хор. Тел.8-908-9200082

УАЗ-469, сост. хор., пр. 60 тыс. км. Тел.8-982-6753228

диски Шевроле Лачетти, R-15, 4х114,3, литые, 4 шт., с резиной Нокия-Хапеллита 4, зима, 195/55 R-15, пр-во Финляндия. Тел.8-982-6121082

резину «КАМА-221», 1 шт., R-16, 235/70. Тел.8-912-2919904

лет, резину R-14 175/65, новую – 6 т.р.; бампер задний ВАЗ-2110. Тел.8-904-1694400

крыло перед., правое ВАЗ-2108-99 – 700 руб.; дверь зад., правую (09-99) – 1500 руб.; бензобак (карб.) – 1500 руб.; локера (09-99), 4 шт. – 400 руб.; бампер перед. (08-99) – 1000 руб.; бампер зад. (99) – 1000 руб.; обшивка потолка (99) – 500 руб. Тел.8-950-5424485

литые диски, 4 шт., R-14, 4х98, от Приоры – 6500 руб. Тел.8-919-3876828

меняю

новое колесо в сборе ROSAVA BC-11 на КАМА-205. Тел.8-950-5479825

БЫТОВАЯ ТЕХНИКА

продаю

шв. машину «Подольск». Тел.8-912-2368893

сабвуфер «Кикс-300», колонка 10 гдм, 3 динамика; эл. моторы 380V, мотор I цилиндр., В-300; токарный станок I-А 616, 380V, промышл., редуктор РН-500. Тел.8-950-5589809

эл. плиту «Делюкс», 4-конф., б/у, напольную – недорого; видеокассеты; шапку-ляльку (енот), немного б/у; шапку «корона» (чернобурка), новую. Тел.8-909-0137844

т/в ж/к: «Samsung», 102 см; «Irbis», 81 см; ж/к монитор «Philips», 51 см. Тел.8-912-6037248

газ. плиту, 2-конф., б/у 1 год – недорого. Тел.2-52-51

эл. плиту, стеклокерамика, 4-конф., металлик, в отл. сост. – цена договорная. Тел.8-904-9864576

циркуляцку со строголишкой 200мм. Тел.8-912-2820771

кассетную автомагнитолу «Блюз», не б/у – 300 руб.; фотоаппарат «ФЕД 5В», в раб. сост. – 300 руб. Тел.8-965-5277183

стир. машину-автомат «Ariston», в хор. сост. Тел.8-912-6948067

стир. машины-автомат: «Самсунг», «Электролюкс», в хор. сост., 5 кг – 5 т.р., и 6 т.р., торг, возможна доставка. Тел.8-950-2045279

холодильник, б/у – 4,5 т.р., меб. стенку, б/у; стенку-гостиную, новую. Тел.8-982-6263604

электропилу и заточное устройство для аккумулятора. Тел.8-912-2605596

с/т Samsung Galaxy SII i9100, камера 8Mп, внутренняя память 11Gb, слот для micro CD, з/у – 4500 руб.; с/т «Nokia Lumia 630», операц. система Windows 8.1 Phone, камера 5Mп, память 7Gb, слот для micro CD, з/у – 2500 руб. Тел.8-950-5415232

две шв. машины «Чайка», с эл. приводом – недорого. Тел.8-912-6591769

холодильник «Бирюса», б/у, 2-камерный – 3 т.р. Тел.8-912-2920506

стир. машину «Самсунг», 5 кг; два кресла. Тел.8-912-2146235

шв. машину «Зингер»; стол дерев., с резными ножками; сварочный аппарат для пластиковых труб; соковыжималку; дорожку, 1,5х4, цв. бордо; евро-перегородку, 2х4; двери раздвижные. Тел.8-919-3927627

шуруповерт, болгарку; железо листовое, 2мм, 1,5х0,75 (4 листа); электроды 3,4; раковину эмалированную, б/у. Тел.8-902-2533423

пылесос с контейнером, б/у, 1600 Вт – 1200 руб.; костюм-тройку муж., р.44, цв. серый – 1000 руб. Тел.8-992-0131705

электрическую шв. машину «Тула» - 1000 руб.; шубу мутоновую – 400 руб. Тел.8-904-5499830

эл.-газовую плиту, 4-конф., б/у, в хор. сост., вместе с газ. баллоном – 3,5 т.р. Тел.8-912-6033952

эл. плиту «Дарина», новую, со стеклокерамическим столом. Тел.8-912-2608946

шв. машину, ножную, с ручным приводом, старинную, марка компании «Зингер». Тел.2-22-90, 8-912-2073143

эл. шашлычницу – 500 руб.; прибор для выжигания – 300 руб.; видеомагнитофон «Сони» - 2000 руб.; усилитель, магнитолу. Тел.8-912-2864069

эл. плиту «Мечта», 2-конф., с духовкой, б/у. Тел.2-39-31

газ. плиту «Дарина», в хор. сост. Тел.8-965-5092517

меняю

стир. машину-автомат «LG», 3,5 кг, на телевизор. Тел.8-908-9095702

Производим и продаем
ЕВРОВАГОНКУ
для отделки дома и бани.
Цена от 100 руб./кв.м
Доставка. Осина, сосна.
Тел.8-905-8596800
Реклама

куплю

холодильник – недорого. Тел.8-982-7044278

неисправные холодильник, стир. машину («Урал», «Исеть»), газ. плиты, бензоинструмент. Тел.8-912-2594080

бензо-, электроинструмент, неисправный; стир. машины-автомат на з/ч и лом; домкраты. Тел.8-982-6334364

велотренажер и беговую дорожку, или возьму на прокат. Тел.8-912-2134087

советский усилитель «Бриг» или «Барк», можно неисправный. Тел.8-950-1946534

МЕБЕЛЬ

продаю

кровать 2-спальную, 180х200, б/у 1 год, ортопедический матрац. Тел.8-912-6170607

комплект: круглый раздвижной стол + 4 банкетки-кресла, из молочной экокожи. Тел.8-912-6090432

стенку, 3,5 секции, светлую; прихожую. Тел.8-912-6164594

шифоньер 3-створч., сервант, трельяж, кресло-кровать – б/у, недорого. Тел.8-912-6188165

стол компьютерный, в хор. сост. Тел.2-31-12, 8-912-2072915

диван, в хор. сост.; калоприемники с прокладкой на липучке (60 шт.). Тел.8-912-6875933

стенку; столовый сервиз (немецкий). Тел. 8(34346)2-79-38

тумбочку, подставку под т/в, люстру, палас, карнизы. Тел.8-912-2384103

стенку-гостиную, новую – 8 т.р.; сундук железный – 10 т.р.; бутыль 20л – 200 руб. Тел.8-904-3858108, 8-919-3657456, 3-43-31

кровать 2-спальную, с лакированными спинками, б/у – 2000 руб. Тел.8-912-2130731

мяг. мебель: диван-книжка и 2 кресла-раскладушки; газ. плиту «Гефест», 4-конф.; печь для ком. корма. Тел.8-919-3919771

комплект: круглый раздвижной стол + 4 банкетки-кресла, из экокожи. Тел.8-912-6090432

диван угловой, сост. отл. – 10 т.р. Тел.8-912-6821135

стенку светлую; столовый сервиз (немецкий). Тел.8-919-3647897, 2-79-38

кровать 1-спальную и новый матрац к ней (деньги только за матрац); шкаф-купе с зеркалом, 2-створчатый. Тел.8-912-2889391

стенку, 3 шкафа, 240 см; кровать 2-спальную; 2 прикроватные тумбочки; б/у часть ж/д, 45,7 кв.м. Тел.8-912-6952527

трельяж (б/у), стол письменный, 1-тумбовый (б/у), тумбочку с двумя дверцами (б/у). Тел.8-912-2285810

два кресла, в отл. сост. Тел.8-965-5092517

ОДЕЖДА, ОБУВЬ

продаю

плащи, куртки, жен., зимние, осенние, р.46-50 – 500-1000 руб.; куртка + брюки + шапка, на девочку 8-10 лет – 1200 руб.; куртка + брюки, новые, на 2-3 года, осенние, весенние – 1000 руб.; сапоги жен., р.38, новые и б/у, зимние, осенние, натур. кожа – 500 руб.; плащ зим. на девочку 10-12 лет, в отл. сост. – 1000 руб. Тел.8-906-8151580

шубку из стриженого бобра, цв. белый, размер 50/170. Тел.8-912-2617480

шубу (мутон), р.46, цв. коричневый, сост. отл. – недорого. Тел.8-909-0071383

джинсы муж., р.33, 32 – по 500 руб.; брюки, р.46, длина 105 см – 350 руб.; джемперы и обманки, р.44,46,48 – от 100 руб.; полуботинки, р.42 муж.; костюм спортивный, эластик, р.42 – 350 руб. Тел.8-912-6090126

костюм муж., р.48 + в подарок новая белая рубашка и новый галстук; рубашку, р.42, рост 176 см, новую – 250 руб.; рубашки, р.38 – по 200 руб.; рубашки, р.36 – по 100 руб.; куртка + брюки, новые, новый, р.46-48. Тел.8-912-6090126

платья, сарафаны, р.44-60 – от 300 до 1500 руб.; кардиганы – 300, 400, 500 руб.; джемперы – 400-500 руб.; пуховик, р.54-56, современный; шапки вязаные – дешево; шубу мутоновую (Германия), р.48 – 1500 руб. Тел.8-912-2818091, 8-912-6919963

дубленку жен., б/у, итальянской выделки, р.48-50, цв. темно-зеленый, очень теплую – недорого. Тел.8-912-6591769

пальто-пуховик, цв. бордо, р.46-48, новое. Тел.8-950-1986790 (с 8 до 16 час.)

две пары валенок, черные и серые, р.28-30 – дешевле, чем в магазине. Тел.8-982-6904076

шубу нутриевую, р.54-56, б/у 1 сезон, рост 170 см – 1800 руб., торг; шубу искусств., под норку, р.54-56, б/у 1 сезон, рост 170 см – 800 руб., торг; шапку-формовку, муж., норковую, р.57-58 – 400 руб.; сапоги жен., кож., р.41 – 400 руб. Тел.3-43-31, 8-904-3858108, 8-919-3657456

брюки муж., классические, черные, новые, р.50-52, рост 170 см, объем по талии 100; рост 107 см, объем 100 см; брюки тканевые и шерсть. Тел.8-912-6653978

плащ жен., утепленные, весна-осень, импортного пр-ва, хорошего качества, р.60-64 и р.52 – по 600 руб. Тел.8-912-6653978

костюмы муж., импортные, р.50-52; рубашки; дет. вещи – весна, лето; одежду для девочек, р.44-46 (курточки, платья, блузки, брюки, юбки); конверт для новорожденного. Тел.8-912-2866399

полупальто муж., д/с, новое, черное, р.46; пылесос «Самсунг», с контейнером, б/у, 1800Вт – 1300 руб. Тел.8-919-3885206

ТОВАРЫ ДЛЯ ДЕТЕЙ

продаю

мобиле музыкальные, 2 шт.; балдахин на дет. кроватку, цв. розовый. Тел.8-912-6170607

футболки, кофточки, брючки, колготки, платья, куртку – все в отл. сост., до 2-х лет, недорого. Тел.8-912-2371260

платья для праздников, на девочку 3-5 лет, расцветки разные – 350-400 руб.; туфли белые, розовые, р.31, б/у – 400 руб. Тел.8-909-0137844

бутцы для футбола, р.40-41, новые, фирма «Найк», модель «Хапервенум» - 2500 руб. Тел.8-912-2134087

бурки – 1000 руб. Тел.8-982-6369424

пуховик на дев., цв. синий, рост 158 – недорого; куртку, весна-осень, цв. зеленый. Тел.8-982-7078638

санки для девочки, с колесиками. Тел.8-953-3818949

велосипед 4-колесный + козырек + ручка для родителей, от 3-х до 7-ми лет; велосипед, б/у, 3-колесный – 800 руб. Тел.8-912-6090432

куртку для девочки, весна, на 3-6 лет – 500 руб.; шапки, весна, для девочки, новые, на 1-4 года. Тел.8-912-6090432

дет. коляску – 5 т.р.; автолюльку, в отл. сост. – 1,5 т.р. Тел.8-919-3621262

дет. коляску, зима-лето, два короба, сумка, дождевик, москитная сетка, ручка и спинка регулируются, колеса поворотные – 6000 руб.; дет. кроватку + новый матрац – 2000 руб.; валенки дет., с прорезиненной подошвой, р.26 – 800 руб. Тел.8-950-5424485

коньки + ролики, на 7-10 лет, раздвижные – 1600 руб.; лыжные ботинки, кожа, р.34 – 800 руб. Тел.8-912-6691758

дет. кроватку с матрацем, цв. бежевый – 2500 руб., торг. Тел.8-909-0104412

дет. валенки, р.14-16 – 300 руб., торг. Тел.8-909-0104412

пальто д/с, цв. черный, для девочки; ветровку, цв. лимонный – вещи современного покроя, новые, цена договорная. Тел.8-912-6828499

конверты (красивые) – недорого; коляску, зима-лето, цв. голубой с синим – 3000 руб. Тел.8-982-7204456

форму для самбо, цв. синий, на 9-11 лет; борцовки, р.34. Тел.8-912-2081559

пуховик зим. для мальчика, цв. черный, размер М – 2500 руб.; болоньевые брюки на флисе для мальчика 10-12 лет, в отл. сост.; куртку-ветровку спорт., цв. темно-серый, новую, на мальчика 10 лет – 500 руб.; джемперы для мальчика 6-9 лет, футболки, толстовки – все вещи в отл. сост. Тел.8-912-2987128

лыжи, крепления на валенки, с титановыми палками – 1000 руб.; перчатки боксерские, 2 пары – 2000 руб. Тел.8-982-6320024

сапоги на девочку (зима и осень), р.35, сост. отл. – 500 руб.; костюм на девочку (лыжный); возраст 7-10 лет, сост. хор. – 500 руб.; коньки роликовые и коньки фигурные, раздвижные, р.30-35, или меняю на 5 ведер картофеля. Тел.8-912-6821135

дет. прогулочную коляску, в отл. сост., цв. бежевый, зима-лето – 5 т.р. Тел.8-952-7338393

ЖИВОТНЫЕ

отдам щенков (мальчики), обработаны от паразитов, вырастут среднего размера, по возрасту помогу со стерилизацией. Тел.8-912-6659243 (возможна доставка по городу)

отдам воспитанного, голубоглазого, 6-мес. котика-полуперса с белой густой, короткой шерстью – в квартиру. Тел.8-912-6163815 (В.Синячиха)

отдам молодую, спокойную, ловкую, ласковую кошечку, в свой дом. Тел.8-901-2022217

отдам в добрые руки котят, в свой дом, 3 мес., мальчик рыжий, девочка светлая (типа сиамской). Тел.8-919-3919701

отдам в добрые руки котенка, 1,5 мес., девочка, от умной кошки-мышеловки, к лотку приучена, кушает все. Тел.8-912-2961720

отдам в добрые руки котят, 3-4 мес., в свой дом, мальчик рыжий, девочка светлая, типа сиамской. Тел.8-953-6003762

продаю

кроликов и крольчих на племя (серый великан). Тел.8-912-6052761

взрослого крола породы фландер или меняю на ягненка; поросят вьетнамских, 1 мес. Тел.8-904-1689458

молодых петушков крупной породы, китайских петушков. Тел.8-992-3465355

певчих птиц лесных: есть кенари и канарейки – недорого. Тел.8-912-2131444

аквариумных рыбок: пецилии, меченосцы, молинезии; растения. Тел.2-48-65, 8-952-7356945

цыплят (черные, белые, лапки мохнатые) – 60 руб./шт. Тел.8-912-6065377

поросят (ландрас), 2,3,4 мес.; ягнят от породистых овец. Тел.3-34-40, 8-912-0330470

поросят вьетнамских (разного возраста). Тел.8-912-6233117

телку, 11 мес.; куплю опил. Тел.8-919-3747826

цыплят (2 недели, порода Адлерская серебристая, деревенские), петухов, 6 мес. Тел.8-982-7124053, 8-922-1874422

черепаху водяную. Тел.8-982-6369424

корову, телку, овец, коз, быка. Тел.8-912-2757321

ДРУГИЕ БЫТОВЫЕ ТОВАРЫ

продаю

памперсы №3, пеленки – недорого. Тел.8-963-0502398

прут стальной, новый, д.18 мм, длина 6м, 22 шт. Тел.2-50-67

памперсы взрослые №3, 30 шт. – 450 руб. Тел.8-912-2607401

коляску инвалидную, с эл. приводом, пандус в подарок. Тел.8-912-6802642

стул туалетный, новый; ходунки взрослые, б/у; магнитофон «Панасоник», б/у, провод телефонный, 120м, новый – недорого. Тел.8-912-2147328 (вечером)

чнитаз – 500 руб.; бачок смывной – 500 руб.; сварочный аппарат 220V – 2000 руб.; дет. лыжи, длина 120 – 300 руб. Тел.8-919-3995946

костыли в упаковке, размер S. Тел.8-902-8708784

памперсы для взрослых №2, упаковка 30 шт. – 450 руб. Тел.8-919-3895220

банки стеклянные, 3л, 15 шт. – недорого. Тел.8-912-2249252

угольные самовары, царские и советские – 3,5 т.р. Тел.8-912-6287953

биотуалет «Армед», половики (новые, простые); шв. машину «Подольская», ручную; одеяла теплые. Тел.2-90-96, 8-919-3935678

гардины, шторы, цветы, зеркала, пылесос, шв. машину, наматрасник, телефон – в связи с отъездом. Тел.8-912-2617480

аквариум на 200л – цена договорная. Тел.3-43-70, 8-919-3906833

электроды УОНИ-1455, д.3 мм; багажник металлический; карбюратор на ВАЗ; дроссель. Тел.8-992-3465355

картофель, капусту, морковь, свеклу, чеснок – возможна доставка. Тел.8-950-7444864

книги (новые): научная-фантастика (30 томов), детективы (30 томов), Пикуль, Солженицын и т.д. Тел.8-912-6895926

котел на угле; ковры 2х3. Тел.8-922-1623642

кирпич белый – недорого (остаток от строительства). Тел.8-922-6160919

эл.лампы 500Вт (8 шт.), уличные – по 100 руб.; эл.дрель 2-ручную, 3-фазную, 850Вт, 450 об., с конденсаторами – 2 т.р. Тел.8-953-0395464, 8-919-3940772

памперсы №2 – 300 руб. Тел.8-912-2130731

трехкорпусной улей с рамками, новый. Тел.8-909-0154297, 8-912-2487852

памперсы №3 – 20 руб./шт. Тел.8-952-7338393

аквариум (1м 80 см). Тел.3-34-40, 8-902-4415988

памперсы для взрослых №3, 30 шт. – 450 руб. Тел.8-904-1781023

носки, домашняя вязка, размеры разные, новые – недорого. Тел.8-912-2368893

белье постельное, полотенца, дет. простыни – недорого. Тел.8-912-2368893

ходунки ортопедические, подгузники для взрослых. Тел.8-982-6109812

комплект металлических лесов, возможны варианты использования – недорого. Тел.8-912-6945324

печь в баню, железо 6мм; колода 90л. Тел.8-932-1159337

банки стеклянные с металлическими крышками (заворачиваются), 0,5л, 0,6л, 0,7л, 1л – недорого. Тел.2-22-90, 8-912-2073143

фужеры (свадебные, очень красивые). Тел.8-912-2368893

куплю

дорого: самовар, патефон, каслинское литье, фарфор, царские знаки, игрушки СССР, фото, значки СССР, часы. Тел.8-950-2064060

неисправные часы: настенные, настольные, будильники, наручные на з/части. Тел.8-912-2423100

модели автомобилей СССР (1:43), металл. Тел.8-912-2226576

дорого: чугунные, фарфоровые статуэтки, подсвечники, подстаканники, самовары, патефон, колокольцы, нагрудные знаки и др. старину. Тел.8-912-6557829, 8-965-5404789

аквариум на 5л, можно меньше, возможно с рыбками. Тел.8-908-9139654

фарфоровые статуэтки, чугунное, бронзовое литье, самовары, патефоны. Тел.8-904-1701001

Хроника происшествий

Пьяный за рулём - беда!

В Санкино произошло серьезное ДТП, в результате которого погиб мужчина.

По данным сотрудников Госавтоинспекции авария произошла в 3 часа ночи с 15 на 16 февраля. 23-летний водитель ВАЗ-21210 на большой скорости не справился с управлением и врезался в опору ЛЭП. В результате пострадал пассажир. Из-за серьезных травм 36-летний мужчина скончался по дороге в больницу. Сам водитель и еще один пассажир не пострадали. Виновник аварии сбежал, но был задержан полицейскими, которые установили, что все трое в машине были пьяными, а водитель вообще не имел прав.

Е. КЛЕЩЁВА

Спрос с родителей

В рамках оперативно-профилактического мероприятия «Детство без насилия» на территории города и района проверено 29 семей и 19 несовершеннолетних. К административной ответственности за ненадлежащее исполнение обязанностей по воспитанию, содержанию и обучению детей привлечено 10 родителей. В отношении ещё одного родителя составлен протокол за избиение ребенка.

Мошенник в соцсети

В Алапаевске неизвестный обманул женщину, завладев через социальную сеть её деньгами в сумме 2738 рублей. Одна из причин совершения подобного преступления – доверчивость в отношении даже незнакомых людей.

Грабеж средь бела дня

Снова в Верхней Синячихе зарегистрирован грабёж. Так называются действия, когда гражданин пришёл в магазин и внаглую забрал две бутылки вина. Вот захотел и взял. И унёс. А статья-то серьёзная – грабёж!

В.ЕГОРОВ,
по данным ОВД

Фотоистория Алапаевска: мгновение века!

Молодой станкозавод

Этот снимок-панораму принёс в редакцию бывший главный инженер станкозавода. Фамилию просил не называть. Объяснил, что снимок из архива предприятия. С учётом известных нерадостных перемен этот снимок едва не угодил в макулатуру. Одна из сотрудниц завода нашла и принесла его главному инженеру, а он, зная о публикациях в «Алапаевской газете», посвященных фотоистории Алапаевска, сегодня принёс его нам.

Судя по всему, это первая половина 1980-х годов. Во всяком случае, видно, что слева заложен фундамент спорткомплекса станкозавода, который был введен в эксплуатацию в 1983 году. На производственной площадке завода там и тут идёт строительство. На крыше ангара, что в центре снимка, уже установлен металлический каркас для будущей надписи «Слава труду», память о чём ещё хранится и сегодня, вот только, как говорится, «А» упало, «Б» пропало…

У новой проходной завода стоят мотоциклы, верная примета тех лет, когда главным средством передвижения был мототранспорт, а не авто.

Ещё в порядке водонапорная башня с гордой надписью «Миру – мир!». А на недостроенном фундаменте слева через дорогу нет еще серпа и молота, какие мы лицезреем сегодня.

Напоминает о себе автостоянка с левой стороны автодороги. Сегодня её нет. Даже уже и забылось, что была она там. Зато (уже тогда!) стоит грузовичок на повороте, где и сегодня, особенно весной, много грузового транспорта, предлагающего дрова, перегной и др.

Очевидно, внимательный читатель разглядит ещё много интересных деталей–примет прошлого. Теперь уже ушедших в прошлое.

Виктор ПЕРЕВОЗЧИКОВ
Снимки неизвестного автора

Фотоконкурс

Аза – символ года

В конце уходящего 2017-го года редакция «Алапаевской газеты» объявила фотоконкурс «Символ года», главным условием которого были фотоснимки с изображением собак – питомцев наших читателей.

Более тридцати алапаевцев, желающих рассказать о своих любимцах, обратились в редакцию «АГ». И выбрать лучший снимок, тот самый «символ года», было сложно.

Большее число голосов от редколлегии «Алапаевской газеты» набрала **кавказская овчарка семьи Устьянцевых Аза**.

Второе условие конкурса – оригинальный творческий подход к теме. И здесь лучшей признана **Ася Наумовна Панова,** написавшая «Собачью исповедь», этакое откровение от одной из обычных собак.

Благодарим всех участников за желание поделиться своим добрым отношением к четвероногим друзьям, за интересные снимки и замечательные истории.

Победителей конкурса **Александра Устьянцева и Асю Панову приглашаем в редакцию 27 февраля в 16 часов** за заслуженными призами.

Редколлегия «АГ»

Спорт

Положение

о проведении соревнований по армрестлингу в МО город Алапаевск в честь празднования Дня защитника Отечества

- **Место и время проведения** – г.Алапаевск, стадион «Центральный» (ул. Ленина, 1А) **23 февраля с 12 часов, регистрация с 11 часов**
- **Заявки на участие принимаются** по телефону 8-912-2021466, Александр Михайлович Клюев, по электронной почте al.sport@mail.ru.

Общее руководство соревнованиями за федерацией армрестлинга и управлением физической культуры, спорта и молодежной политики МО город Алапаевск.

- **Требования и условия к допуску участников** – допускаются спортсмены старше 16 лет, имеющие медицинский допуск и документ, удостоверяющий личность.
- **Обязательное условие** – наличие спортивной формы установленного образца.

Спортсмен имеет право выступать только в одной весовой категории (собственный вес).

- **Весовые категории:**

Мужчины: до 60 кг, до 70 кг, до 80 кг, до 90 кг, 90 кг +

Женщины: 70 кг, 70 кг +

- **Соревнования проводятся лично в борьбе на правой и левой руках по действующим правилам Федерации армрестлинга России.**

Награждение

Участники, занявшие в личном зачёте призовые места, награждаются медалями, грамотами управления физической культуры, спорта и молодёжной политики МО город Алапаевск.

Оргкомитет

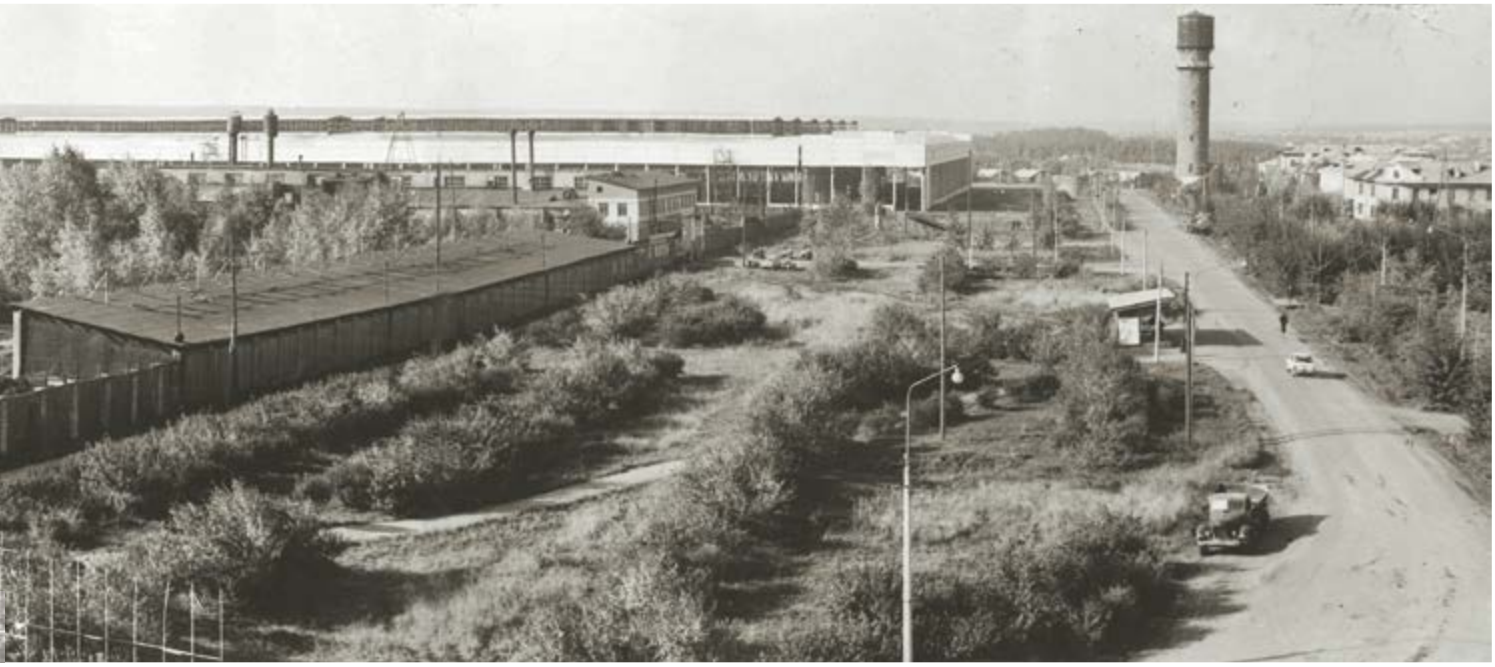

Астрологический прогноз

26 февраля - 4 марта

ОВЕН. На этой неделе создайте себе прочный фундамент для будущих успехов. Если что-то не удается так хорошо, как обычно, - не переживайте, все придет с опытом. Суббота - отличный день для посещения театра.

ТЕЛЕЦ. Накопившиеся проблемы надо решать, отложить решение на более дальний срок вам вряд ли удастся. В среду сконцентрируйтесь на главных делах, отдав предпочтение логике перед чувственным восприятием мира. Постарайтесь отстаивать свою точку зрения и не идти на поводу у других.

БЛИЗНЕЦЫ. На этой неделе постарайтесь составить план действий и ориентироваться по нему. В середине недели работе придется посвятить много сил и времени. Зато вас ждет действительно солидная прибыль, так что все затраченные усилия окупятся.

РАК. Благоприятное время для решения личных и служебных дел. Велик шанс найти средства для реализации своих идей. Вы будете постоянно ощущать поддержку окружающих почти во всех своих начинаниях.

ЛЕВ. Новая неделя - благоприятный момент для обдумывания и обсуждения долгосрочных планов. В середине недели возможны собеседования или просто разговоры с начальством. В четверг ваши продуктивные идеи вызовут у коллег неподдельный интерес.

ДЕВА. Сложившаяся ситуация на этой неделе будет способствовать устранению недоразумений и укреплению вашего авторитета. Предложения, поступившие во вторник, примите и постарайтесь использовать с наибольшей выгодой для себя. Среда - благоприятный день для осуществления задуманного.

ВЕСЫ. Не стоит пытаться противостоять приходу нового в вашу жизнь, даже если при этом что-то старое должно уйти. Работа будет приносить на этой неделе удовлетворение и хорошее настроение. Среда - благоприятный день для обновления имиджа и смены круга общения. Но старайтесь не быть излишне самоуверенными.

СКОРПИОН. События пройдут целой лавиной, мало что оставляя после себя в прежнем виде. Будьте готовы к восстановительным работам. Вас ждет масса новостей, вас могут отправить в заграничную командировку.

СТРЕЛЕЦ. За эту неделю вы многого достигнете, только старайтесь не суетиться и верить в собственные силы. Сейчас желательно воздержаться от посещения общественных мероприятий и избегать долгих дискуссий.

КОЗЕРОГ. Поездки могут пройти беспокойно, но в конечном итоге вы добьетесь желаемых результатов. Ловите удачу за хвост и активно ее используйте. Нынче вам по силам организация любого интересного и необычного мероприятия. Также неделя хороша для заключения договоров.

ВОДОЛЕЙ. На этой неделе творческая активность, работоспособность и интуиция позволят вам изменить жизненную ситуацию в лучшую сторону. Все у вас будет получаться, ваши идеи одобрит начальство, тем самым вы улучшите отношения с ним, а так же с коллегами.

РЫБЫ. В понедельник вам необходимо быть осторожнее в словах. Может возникнуть ситуация, когда вам будет нужно быстро овладеть новыми знаниями и навыками. Неделя благоприятна для творческой деятельности, возможно появление новых проектов и заказов.

Ответы на сканворд предыдущего номера

ТЕПЛИЦЫ
с покрытием из сотового поликарбоната
ВЫГОДНОЕ ПРЕДЛОЖЕНИЕ
КОМПЛЕКТ
Профиль 20х20, 20х40
3х4 от 10 500 руб.
3х6 от 12 500 руб.
3х9 от 15 000 руб.
Тел. 8-952-14-444-57
ОГУРЕЧНИКИ
Оцинкованный профиль
брус *монтаж *доставка

НУЖНЫ ДЕНЬГИ? ВОЗЬМИ В ДОЛГ!
ДЕНЬГИ ПОД ЗАЛОГ ПТС
ПЕНСИОНЕРАМ И ПОСТОЯННЫМ КЛИЕНТАМ СКИДКИ
8-952-13-73-222
ул. Некрасова, 2 (офис 4)
Мы находимся в здании гостиницы «Металлург»
ООО «Деньги в долг» ОГРН 1136670009621, св-во № 0003738 выдано ФСФР России 23 мая 2013 г.

ООО Торговый дом «АРГО»
г. Алапаевск, ул. Фрунзе, 35
Замеры по городу и району бесплатно
Межкомнатные и сейф-двери в наличии
Двери с терморазрывом для частных домов
Кровля
Пластиковые окна
Двери-купе
Шкафы-купе
Остекление лоджий и балконов
Ламинат
Жалюзи
Столы
Стулья (офисные, складные, барные, для кухни)
Кухонные гарнитуры
Рассрочка
Гарантия
Наличный и безналичный расчет
Телефоны:
(34346) 2-72-73,
8-912-222-48-64
Работаем ежедневно с 9:00 до 19:00
без перерыва и выходных дней

АНЕКДОТЫ

Убраться из дома гораздо легче... чем в нем!

АНЕКДОТЫ

Скоро во всех офисах страны пройдёт ежегодное обновление кружек. Мужских – после 23 февраля, женских – после 8 марта.

***

Мужчинам нравится, что 23 февраля раньше, чем 8 марта. Так они точно знают, кого поздравлять и, главное, как.

АНОНС!

В следующем номере газеты за 1 марта читайте:

- О работе Алапаевской электросетевой компании и уличном освещении
- «Круглый стол». Выбираем Президента России
- Паводок. Степень готовности
- Подарки для любимых

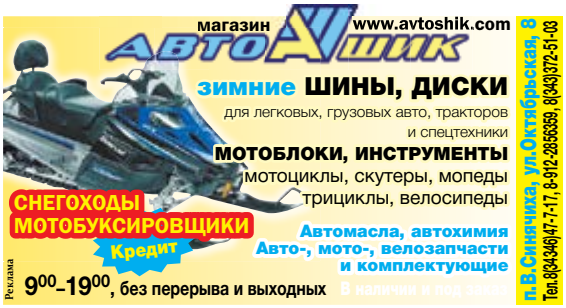

ТЕЛЕФОН ОТДЕЛА РЕКЛАМЫ «АГ» 2-45-63

Муниципальное унитарное предприятие «Редакция «Алапаевская газета». Общественно-политическое информационное издание 0+

Учредители: Глава Муниципального образования город Алапаевск, Дума Муниципального образования город Алапаевск и Муниципальное унитарное предприятие «Редакция «Алапаевская газета»

«Алапаевская газета». Свидетельство о регистрации средства массовой информации ПИ №ТУ66-00545 от 12 октября 2010 года, выданное Управлением Федеральной службы по надзору в сфере связи, информационных технологий и массовых коммуникаций по Свердловской области.

Главный редактор Н.С.Перевозчикова
Адрес издателя и редакции: 624601, г.Алапаевск, Свердловская обл., ул.Пушкина, д.66.
Телефоны: редактор, приемная - 2-54-19, 8-982-6547818, бухгалтерия, рекламный отдел - 2-45-63, ответственный секретарь, корреспонденты - 2-50-63.
Факс: (34346) 2-54-19.
E-mail: a-gazeta@mail.ru, главный редактор - ag-redaktor@mail.ru

Газета выходит по четвергам. Объем 8 п. л. Рекомендуемая цена в розницу 22 руб. Тираж 7000 экз. Заказ 1410
Газета отпечатана в типографии ООО «Периодика». Адрес типографии: 623751, Свердловская обл., г.Реж, ул.О.Кошевого, д.16, т.8(343)290-65-21.
Подписано в печать 21 февраля 2018 г. по графику: в 16:00, фактически: в 16:00.
Подписной индекс 99004. При перепечатке материалов ссылка на «АГ» обязательна.
(РР) - публикация на правах рекламы. За содержание рекламных материалов редакция ответственности не несет. Мнение авторов может не совпадать с мнением редакции.
Выпуск издания осуществлен при финансовой поддержке Федерального агентства по печати и массовым коммуникациям.